

Products Catalogue 2023/2024

Better Vision. Better Life.

～見える喜びをサポートします～



QUALITY OF LIFE



ESCHENBACH

エッセンバッハは、1913年にドイツ・ニュルンベルクに創設。ビジョンサポートのリーディングカンパニーとして医療先進国ドイツにおいて信頼を得てきました。現在世界中のお客様に製品をご愛用頂いております。

当社は光学レンズの中でもルーペとシニアグラスに特化して生産。人間工学に基づいたルーペの研究開発を続けており、専門メーカーならではの多彩なラインナップが評価されています。

エッセンバッハ製品の特徴として、革新的なレンズの開発、製造に加え、機能性を伴ったデザインを施している点が挙げられます。洗練されたデザインは世界で数々のデザイン賞を受賞、ニューヨーク近代美術館でも展示されました。

エッセンバッハのレンズは生涯保証

メーカーの責任と思われる、使用が困難になるような重大なレンズに関する不具合が生じた場合、ご愛用の期間の長短にかかわらず、修理あるいは交換の対応をいたします。



エッセンバッハ光学のレンズは、高い透明度・純度・硬度・解像度を持ち、独自に研究開発したゆがみの少ない高品質光学樹脂 (PXM) を採用しております。一部、製造上または使用上、その優位性が認められた製品に関しては光学ガラスを採用しております。

エッセンバッハ光学のレンズは厳しい品質検査を行っておりますが、万が一、通常使用において材料もしくは製造工程の欠陥による不具合が生じた場合に関しては、期間を定めず、無償修理・相当品交換等の保証を致します。

◎ 本保証は、通常使用に関してのみ適用されるものです。以下の場合には保証の対象にはなりません。

1. カビの発生、高温・加熱・加重による、レンズの物理的変形（レンズを強く擦った場合の傷、熱による変形など）やレンズの透明性が失われるなどの化学的変化、過失による落下など、お客様の不適切な使用や保管に伴う不具合の場合
2. お客様による、当社以外での修理、改造等による不具合
3. 事故や災害による不具合（落下・浸水等）

◎ 保証対象製品は、日本国内においてエッセンバッハ光学ジャパンが販売した製品に限ります。

◎ 保証対象・対象外の判断、及び相当品交換の際の交換品の選択については、メーカー側（エッセンバッハ光学ジャパン）に任されるものとします。

◎ 保証の対象はレンズに関する不具合のみとします。

HISTORY

1913年 ドイツ・ニュルンベルクにてジョセフ・エッセンバッハが創設



終戦～1950年代 製造ラインの拡大



1970年代 プラスチックレンズの登場、ヨーロッパ各都市に拠点を設立



1977年 PXM 光学樹脂を開発 射出成形による製品開発を本格的にスタート

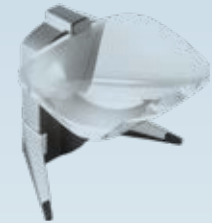
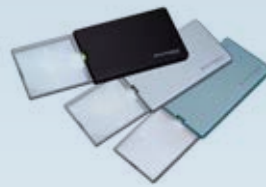

2010年 デジタルルーペを発売



数々のデザイン賞を受賞



レンズの素材と種類

レンズの素材「PXM 光学樹脂」







PXM

エッセンバッハのルーペのレンズ 90%以上は PXM 光学樹脂で出来ています。

「PXM 光学樹脂」は、レンズに必要とされる「高透明度」「高純度」「高硬度」「高解像度」をすべて備えた、大変優れた素材です。

低品質アクリル製のレンズの場合、年数が経つと変色し透明度が落ちる場合がありますが、エッセンバッハ独自開発素材、PXM 光学樹脂にはその心配がありません。ルーペは倍率が上がるほどレンズが小さくなり厚くなります。エッセンバッハは高機能プラスチック PXM の開発により、広視野と軽さを同時に実現。見やすく、長時間のご使用でも重さを感じず疲れにくい製品を開発することができました。また高度な射出成形技術を早期に確立し、用途に合わせた多彩な形状のルーペを作ること成功。デザイン性も向上しました。

ルーペのレンズの種類

球面凸		バイコンベックス (両面可視)	両面どちらから見ても同じ拡大像が見られる	倍率の低いものが多い 焦点合わせがしやすい 長時間の読み物向き
		プラノコンベックス (片面可視)	アプラナートの元となる 単体でも使われる	
非球面		アスフェリカル (非球面)	球面ではないカーブを用いたレンズ 個々のレンズによってカーブに変化がつけられている	
回折+非球面		ディフラクティブアスフェリカル (回折+非球面)	非球面レンズ表面に回折レンズを組み込んだレンズ 大口径・高倍率のレンズを作ることができる	
三日月+非球面		メニスカス/アスフェリカル (三日月/非球面)	非球面レンズとメニスカスレンズを組み合わせたレンズ 一枚レンズに比べ焦点距離が長くとれ、レンズの周辺までゆがみが少ない	
無収差		アプラナート (精密無収差二枚構成)	片面凸レンズを2枚組み合わせで作られる 凸レンズと比較して多少重くなるが、拡大像の収差(ゆがみ)は最小限に抑えられる	
		アクロマート (精密無収差色収差補正)	片面凹レンズと両面凸レンズを組み合わせて作られる 色収差の補正が施された高品質無収差レンズ 特に産業界向けのルーペに使用される	

目とレンズ、 レンズと見る物の適正距離

◎ルーペは、倍率によってレンズと見る物、目とレンズの適正距離が異なります。特に高倍率・非球面レンズの場合、適正距離で見ないとピントが合わず、くっきり見えません。適正距離を守ることで、快適な画像を見ることができます。

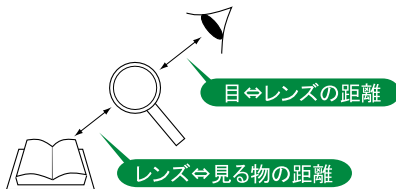

非球面レンズの適正距離

レンズサイズ	ディオプター dpt.	倍率	レンズと見るものの距離(mm)	目とレンズの距離(mm)
φ35mm	50	12.5×	15	40
φ35mm	38	10×	20	40
φ35mm	28	7×	29	60
φ50mm	24	6×	31	100
φ58mm	24	6×	31	100
φ58mm	20	5×	36	140
φ58mm	16	4×	44	150
φ60mm	16	4×	44	150
φ60mm	12	3×	49	250
φ70mm	16	4×	45	150
50×75mm	16	4×	44	180
50×75mm	10	3.5×	50	250
50×100mm	11.4	3.9×	46	200
50×100mm	7.6	3.0×	59	250
75×100mm	7.0	2.8×	61	250

非球面レンズの 「目とレンズの適正距離」表示

◎ルーペのレンズの中でも特に非球面レンズは適正距離を守って使用することが大切です。適正距離を守ることによって快適な拡大像を得られます。エッセンバッハ製の非球面設計のレンズのほとんどに目とレンズの適正距離が表示されています。



ルーペの倍率表記について

ルーペの倍率はレンズが持っている屈折力(ディオプター)から求めることが出来、基本になる計算式は倍率=屈折力÷4になります。ただしルーペの使い方により、上記の値に1をプラスした倍率も可能になるため倍率=屈折力÷4+1として表示する方法もあります。エッセンバッハではおおむね10ディオプター以下のルーペに限り1をプラスした表示法を採用しています。

ご存知ですか？ルーペのこと。

ルーペの基礎知識

Q1 ルーペとは？

見たいものを拡大して見ることができる、目の補助道具

Q2 ルーペと、近用メガネ・老眼鏡との違いは？

近用メガネ・老眼鏡 …… 焦点が合うようにする
ルーペ …… 拡大して大きく見せる

近用メガネ・老眼鏡は、30cm～40cm の文字がぼやけてしまうのを焦点が合うように調節するものです。

ルーペは対象物を拡大させるものです。

焦点が合ってもとても細かい文字は見えにくいものです。そのような場合、ルーペを使用し文字を拡大させることで、楽に見ることができます。

Q3 倍率とは？

25cm離れた状態で対象物を見たとき、
対象物が最大で何倍に拡大されて見えるか、を意味します

たとえば、2倍のルーペで見たときは、対象物が2倍に、4倍のルーペで見たときは、対象物は4倍になります。25cm離れて見たときが基準となり、目とレンズ、あるいはレンズと見るものの距離によって実際に見える大きさは変わります。

理論的にはレンズが持っている屈折力(ディオプター)から倍率を算出することができます。エッセンバッハのレンズの倍率は屈折力から算出しています。

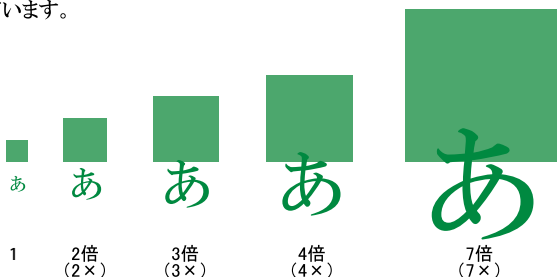

※「2倍」……長さが2倍になる。面積は4倍になる。

Q4 倍率は高いほうがよく見えるの？

目的に応じてルーペの倍率を選ぶことが重要です

倍率が高くなるということは、レンズサイズや見える範囲もせまくなり、目とルーペ・対象物の距離が近くなります。それゆえ倍率が高ければよいというわけではありません。

3倍くらいまでの低倍率であればレンズサイズが大きく、一度に見える範囲が広いルーペも数多くあり、文字を読む際にご自身が見やすいものを選ぶと良いでしょう。

しかし、4倍以上のルーペで「文字を読みたい」という時は専門家に相談しましょう。身近な製品であるルーペも4倍以上ですと倍率の選び方と使い方によって見え方が断然違ってきます。使い方のレクチャーを専門家から受けるだけで「見えないと諦めていた視界が戻った!!」という例もあります。

〈使用目的と適切な倍率〉 ※一般高齢者の場合です

- ・ 読書、新聞など……2～3倍、あるいはそれ以下の**低倍率**
- ・ 確認、観察、検査など……4倍くらいからの**高倍率**

高倍率レンズ
(4倍くらいから)

- ・ レンズの径が小さい
- ・ 見える範囲が狭い
- ・ 焦点距離が短い

→ **葉脈の観察など狭い範囲を拡大するのに向いています**

Q5 品質の良いルーペのレンズとは？

1. 高い透明度、純度、硬度を持つレンズ
2. 解像度が高く、ゆがみの少ないレンズ

透明度

レンズの透明度が高ければ、対象物をよりはっきり見ることができます。一般によく多用されている安価のレンズの中には、元々青みがかって見えて見にくいものがあります。

純度

レンズの素材の純度は目にとって大変重要なものです。不純物が混ざっていたり、素材に問題があると、使っているうちにレンズが変色してしまうことがあるからです。

硬度

硬度の低いレンズは傷がつきやすく、増えていく傷は見えにくさの原因となります。

解像度

レンズはその性質上、中央部から離れるに従って、多少のゆがみが生じます。そのゆがみの強弱を〈解像度〉と呼んでいます。安価なルーペの中には、ゆがみが激しく、大変見えて見にくいものもあります。

Q6 ルーペの正しい使い方は？

正しい使い方を使わないと最適な拡大像が得られません
低倍率のルーペと高倍率のルーペは使い方が異なります
また、エッセンバッハ製の非球面レンズのほとんどに適正距離が表示されています。

低倍率 (3倍くらいまで)

- 見たいものにかざして使います
(対象物との距離が遠くても焦点が合わせやすい)
- ある程度広い範囲を見ることができます
- 両眼で見ることができます
- 読書や新聞を読むときに使います

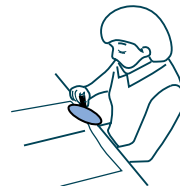

高倍率 (4倍くらいから)

- 目と対象物に近づけて使います
(対象物との距離が遠いと快適な画像を得られません)
- 狭い範囲を見ます
- 片眼で見ます (両眼では見られません)
- 観察や検査などに使います



Q7 どういうときに使うのですか？

さまざまな場面でさまざまな方に使われています

眼鏡だけでは見えにくいとき、細かい作業をするとき、周りが薄暗く見えにくいとき、観察するとき、専門的な検査のときなど、年齢を問わず、幅広く使用されています。

また、高齢者や目に疾患を抱える方にとっては、見る生活を支える必需品となっています。

LEDワイドライトルーペ モベースセット mobilux LED

LEDライト付手持ちルーペ

- LEDライトの光が対象物を均等に照射
- ゆがみの少ない非球面レンズ
- 傷が付きにくく、明るく拡大
- 専用スタンド「モベース」にセットして置き型、スタンド式ルーペとしても使用可能



輝度調整キャップ
イエロー・オレンジ：まぶしさを軽減
ブライトキャップ（透明）：明るさを更に強調



1512-2M 3×
54×90mm



ケース付き



1511-3M 3.5×
50×75mm

1511-4M 4×
50×75mm



専用スタンド「モベース」付き



1511-2M 3×
φ60mm

1511-41M 4×
φ60mm

1511-5M 5×
φ58mm

1511-6M 6×
φ58mm



1598-1
ルーペ用ストラップ（別売）



1511-7M 7×
φ35mm

1511-10M 10×
φ35mm

1511-12M 12.5×
φ35mm

No.	倍率	Dpt.	目とレンズの 適正距離	レンズサイズ	本体サイズ	重さ 本体 / モベース	税込価格	(本体価格)	JAN	
1512-2M	3	8	25cm	54×90mm	68×204×28mm	180g / 52g	¥18,590	(¥16,900)	4560264-114814	
1511-2M	3	12	25cm	φ 60mm	65×165×26mm	106g / 52g	¥13,750	(¥12,500)	4048347-645757	
1511-3M	3.5	10	25cm	50×75mm	63×188×27mm	130g / 52g	¥14,960	(¥13,600)	4048347-645764	
1511-4M	4	16	18cm	50×75mm	63×188×27mm	138g / 52g	¥20,020	(¥18,200)	4048347-645771	
1511-41M	4	16	15cm	φ 60mm	65×165×26mm	108g / 52g	¥14,740	(¥13,400)	4048347-645788	
1511-5M	5	20	14cm	φ 58mm	65×165×26mm	112g / 52g	¥14,960	(¥13,600)	4048347-645795	
1511-6M	6	24	10cm	φ 58mm	65×165×26mm	114g / 52g	¥15,950	(¥14,500)	4048347-645801	
1511-7M	7	28	6cm	φ 35mm	46×148×25mm	86g / 56g	¥12,650	(¥11,500)	4048347-645818	
1511-10M	10	38	4cm	φ 35mm	46×148×25mm	86g / 44g	¥13,310	(¥12,100)	4048347-645825	
1511-12M	12.5	50	4cm	φ 35mm	46×148×25mm	84g / 44g	¥14,740	(¥13,400)	4048347-645832	
1598-1	ルーペ用ストラップ							¥990	(¥900)	4048347-281177

●共通 レンズ材質：PXM光学樹脂 レンズ種類：アスフェリカル（非球面）※ 1511-4Mは回折＋非球面レンズ
付属品：単三電池2本、輝度調整キャップ（イエロー・オレンジ・ブライト）、専用ケース 本体重さは電池含む

LED ワイドライトルーペ単品

No.	倍率	レンズサイズ	税込価格 (本体価格)	JAN
1512-2	3x	54x90mm	¥16,940 (¥15,400)	4048347-830177
1511-2	3x	Φ 60mm	¥12,100 (¥11,000)	4048347-280132
1511-3	3.5x	50x75mm	¥13,310 (¥12,100)	4048347-280149
1511-4	4x	50x75mm	¥18,370 (¥16,700)	4048347-280170
1511-41	4x	Φ 60mm	¥13,090 (¥11,900)	4048347-280194

No.	倍率	レンズサイズ	税込価格 (本体価格)	JAN
1511-5	5x	Φ 58mm	¥13,310 (¥12,100)	4048347-280217
1511-6	6x	Φ 58mm	¥14,300 (¥13,000)	4048347-418795
1511-7	7x	Φ 35mm	¥11,000 (¥10,000)	4048347-280231
1511-10	10x	Φ 35mm	¥11,660 (¥10,600)	4048347-280255
1511-12	12.5x	Φ 35mm	¥13,090 (¥11,900)	4048347-280279

●共通 レンズ材質：PXM光学樹脂 レンズ種類：アスフェリカル（非球面）※ 1511-4Mは回折+非球面レンズ
付属品：単三電池2本、輝度調整キャップ（イエロー・オレンジ・ブライト）、専用ケース

モベース（スタンド）単品

No.	対応倍率	税込価格 (本体価格)	JAN
1511-001	3, 3.5, 4	¥2,750 (¥2,500)	4048347-589105
1511-002	5, 6	¥2,750 (¥2,500)	4048347-589099
1511-003	7	¥2,750 (¥2,500)	4048347-589082
1511-004	10, 12.5	¥2,750 (¥2,500)	4048347-589075

セット品

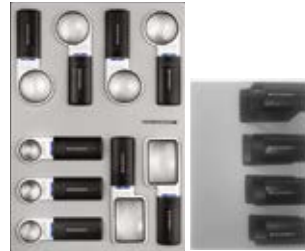

1837-6M
税込価格 ¥126,830
(本体価格 ¥115,300)
JAN : 4560264-114562

LED ワイドライトルーペ 1512-2を
除く 9種類各 1個 + モベース 4種

トレイサイズ 308mm × 445mm
222mm × 308mm

ストラップご利用のおすすめ

リビングで、寝室で、キッチンで。ストラップで首からルーペをかけておけば、色々なシーンで見たいときにさっと見られます。検品などの作業中やお子様の紛失防止にも大変便利です。

クリスタルルーペ、ブラックルーペ、精密繰り出しルーペにもご利用頂けます。



明るさが持続し、ローコスト

エッセンバツハのLEDライトは他社製品に比べて明るく、また長時間にわたり明るさが持続する結果となりました。SMD LEDを採用したLEDワイドライトルーペは約4,600lxの明るさを保ち、この数値は群を抜いています。眩しさを抑えるフィルターを装着しても、ほぼ同じ明るさをキープ。時間が経っても明るさが長持ちし、より見やすいルーペと言えます。

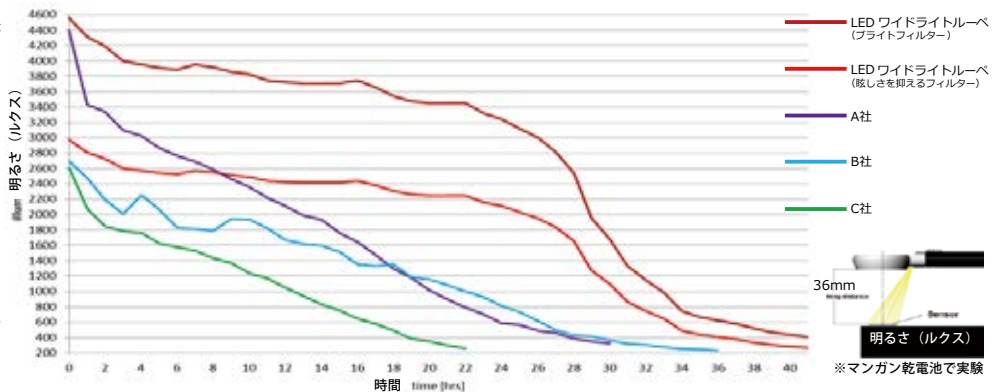

ひとくちコラム

ルーペにおけるライトの有用性

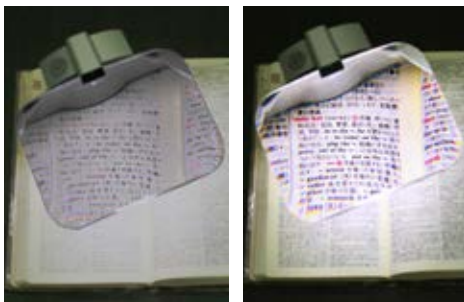

ルーペを効果的に使用するには適切な照明の下で使うことが重要です。ルーペを使うシーンは明るい屋外ばかりとは限りません。旅行先のホテルの部屋、車の中など十分な明るさが保てない場所での使用の際、ライトの使用は不可欠です。

年齢が高くなるにつれて視覚に対する明るさの重要性は増します。ある調査では60歳代では20歳代の3倍以上の明るさが必要といわれています。ルーペを通して文字等を見る場合、ライトによってコントラストが上がり、細かい文字が見やすくなります。同じ倍率のレンズでも読書速度が5倍～10倍違うと云われており、結果的に数倍の倍率差に換算できるという報告もあります。

見やすい＝長時間のご使用でも目が疲れにくいということ。エッセンバツハのルーペはライト付のものも多数ご用意しております。普段のご使用で「ちょっと見にくいな」と感じるお客様にはライト付ルーペや、ルーペと併用できるライトのご使用をおすすめ致します。

広視野ルーペ biconvex 手持ちルーペの定番

- レンズの両面から拡大できるバイコンベックスレンズ
 - 透明度が高く、明るく拡大
 - いつまでも透明、にこらない
 - 軽量だから手が疲れにくい
 - ゆがみが少ない
- 透明フレームで広い視界



レンズの両面から拡大でき、スクエアタイプは横書きの文章や縦書きの文章も読みやすい

No.	倍率	Dpt.	レンズサイズ	本体サイズ(グリップ長)	重さ	税込価格	(本体価格)	JAN
2642-65	3	7.7	Φ65mm	70×179×12mm	52g	¥6,160	(¥5,600)	4026158-059383
2642-80	2.3	5.4	Φ80mm	90×200×16mm	80g	¥7,590	(¥6,900)	4026158-059390
2642-100	2	4.1	Φ100mm	108×234×16mm	132g	¥10,670	(¥9,700)	4026158-059345
2642-120	1.9	3.4	Φ120mm	128×253×19mm	192g	¥13,090	(¥11,900)	4026158-059352
2642-840	2.4	5.7	40×80mm	レンズ部53×92×15mm(127mm)	78g	¥9,240	(¥8,400)	4026158-059406
2642-150	2	4.0	50×100mm	レンズ部61×110×16mm(127mm)	102g	¥11,330	(¥10,300)	4026158-059376
2642-1255	1.85	3.3	55×120mm	レンズ部67×130×18mm(140mm)	150g	¥13,310	(¥12,100)	4026158-059369

●共通 レンズ材質:PXM光学樹脂 レンズ種類:バイコンベックス(両面可視) グリップ部5倍レンズ:プラノコンベックス

ホワイトルーペ visomed 白いグリップがエレガントな読書用ルーペ

- レンズの両面から拡大できるバイコンベックスレンズ
- 傷が付きにくく、明るく拡大
- 透明フレームで広い視界
- 握りやすいグリップ

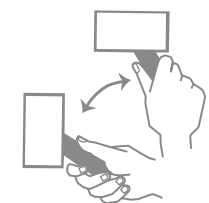

手首を返すだけで縦書き/横書きを拡大

No.	倍率	Dpt.	レンズサイズ	本体サイズ(グリップ長)	重さ	税込価格	(本体価格)	JAN
2614-65	3	7.4	Φ65mm	68×165×13mm	42g	¥4,510	(¥4,100)	4026158-059246
2614-80	2.25	5.3	Φ80mm	88×195×14mm	76g	¥5,830	(¥5,300)	4026158-059253
2614-840	2.25	5.3	40×80mm	レンズ部50×90×15mm(113mm)	62g	¥6,380	(¥5,800)	4026158-059260
2614-150	2	3.9	50×100mm	レンズ部60×100×17mm(123mm)	104g	¥7,150	(¥6,500)	4026158-059239

●共通 レンズ材質:PXM光学樹脂 レンズ種類:バイコンベックス(両面可視)

ブラックルーペ aspheric II 大きいレンズの高倍率ルーペ

- 高い倍率で広い面積が拡大できる非球面レンズ
—— 本体に「目とレンズの適正距離」を表示
※目とレンズの適正距離を参考にしてください
- 傷が付きにくく、明るく拡大
- 手にフィットしやすいグリップ
- 首に掛けられるひも付き

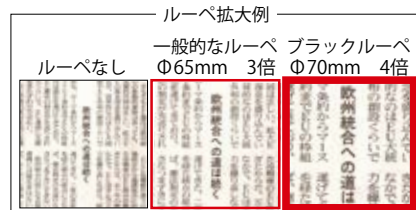
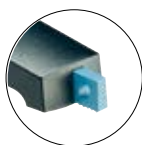

※視力や使用状況によって見え方は異なります
また見える範囲はルーペ、倍率、距離によって異なります



2655-50 6×
φ50mm



2655-60 5×
φ58mm



2655-70 4×
φ70mm



2655-750 3.5×
50×75mm



2655-150 3×
50×100mm



2655-175 2.8×
75×100mm



*専用ケース (別売)
2855-50 2855-750
2855-60 2855-150
2855-70 2855-175

No.	倍率	Dpt.	レンズサイズ	目とレンズとの適正距離	本体サイズ	重さ	税込価格 (本体価格)	JAN	専用ケース No.	税込価格	JAN
2655-50	6	24	φ50mm	10cm	59×165×17mm	38g	¥8,360 (¥7,600)	4026158-059451	2855-50	¥2,420	4026158-060341
2655-60	5	20	φ58mm	14cm	68×174×19mm	54g	¥9,900 (¥9,000)	4026158-059468	2855-60	¥2,420	4026158-060358
2655-70	4	16	φ70mm	15cm	79×194×21mm	80g	¥11,660 (¥10,600)	4026158-059499	2855-70	¥2,420	4026158-060365
2655-750	3.5	10	50×75mm	25cm	57×192×20mm	76g	¥12,760 (¥11,600)	4026158-059512	2855-750	¥2,420	4026158-060372
2655-150	3	7.6	50×100mm	25cm	58×222×24mm	132g	¥14,300 (¥13,000)	4026158-059420	2855-150	¥4,400	4026158-060327
2655-175	2.8	7	75×100mm	25cm	82×223×25mm	176g	¥15,290 (¥13,900)	4026158-059444	2855-175	¥2,860	4026158-060334

●共通 レンズ材質：PXM光学樹脂 レンズ種類：アスフェリカル (非球面) 専用ケース材質：本革

メディプランエルゴ mediplan ERGO レンズの隅々までゆがみを抑えた手持ちルーペ

- 精密無収差レンズ2枚構成
—— レンズの収差 (拡大像のゆがみ) をすみずみまでカット
- グリップは持ちやすさを追求したエルゴノミックデザイン
—— 手に優しい、疲れにくい設計
- 傷が付きにくく、明るく拡大

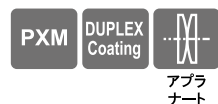

2668-50 4.5×
φ50mm



2668-60 3.8×
φ60mm



2668-75 2.9×
φ75mm



2668-85 2.4×
φ85mm



2668-950 2.7×
50×90mm

No.	倍率	Dpt.	レンズサイズ	本体サイズ (グリップ長)	重さ	税込価格 (本体価格)	JAN
2668-50	4.5	14	φ50mm	66×160×17mm	64g	¥13,090 (¥11,900)	4026158-759948
2668-60	3.8	11.3	φ60mm	66×160×17mm	62g	¥12,100 (¥11,000)	4026158-759924
2668-75	2.9	7.4	φ75mm	82×180×18mm	92g	¥14,300 (¥13,000)	4026158-759931
2668-85	2.4	5.6	φ85mm	92×190×18mm	106g	¥15,290 (¥13,900)	4026158-840141
2668-950	2.7	7.0	50×90mm	レンズ部 62×103×18mm (103mm)	138g	¥15,950 (¥14,500)	4026158-759917

●共通 レンズ材質：PXM光学樹脂 レンズ種類：アブラナート (精密無収差二枚構成)

サイズ・重さは約

クリスタルルーペ Great value 全面クリアな読書用ルーペ

- レンズの両面から拡大できるバイコンベックスレンズ
- 傷が付きにくく、明るく拡大
- グリップに高倍率の小レンズ付き (5倍)
- 一体成型の美しくシンプルなデザイン

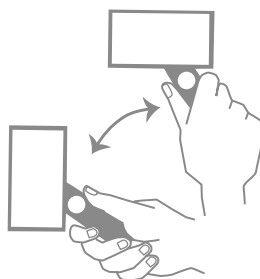

手首を返すだけで縦書き / 横書きが
拡大できるユニバーサルデザイン

グリップに高倍率小レンズ (5倍) 付き



グレース

2612-80S1 2.25x
φ80mm



装飾部



コスモス

2612-950S1 2x
50x90mm



装飾部



クリスタルガラスを
あしらったエレガントなルーペ

No.	品名	倍率	Dpt.	レンズサイズ	本体サイズ (グリップ長)	重さ	税込価格	(本体価格)	JAN
2612-40		3.25	8.4	Φ45mm	50×115× 9mm	18g	¥1,540	(¥1,400)	4560264-110434
2612-60		2.5	6.4	Φ60mm	67×155×12mm	44g	¥2,530	(¥2,300)	4560264-110441
2612-80		2.25	5.0	Φ80mm	88×192×15mm	84g	¥3,740	(¥3,400)	4560264-110458
2612-950		2	3.9	50×90mm	60×100×15mm (115mm)	108g	¥4,730	(¥4,300)	4560264-110465
2612-80S1	グレース	2.25	5.0	Φ80mm	88×192×15mm	84g	¥6,050	(¥5,500)	4560264-113336
2612-950S1	コスモス	2	3.9	50×90mm	60×100×15mm (115mm)	108g	¥7,260	(¥6,600)	4560264-114951

● 共通 レンズ材質: PXM光学樹脂 レンズ種類: バイコンベックス (両面可視)

ヴィゾポケット viso POCKET 回折光学技術を駆使した薄型ルーペ

- 革新的技術がつまった「ディフラクティブレンズ」(多次回折構造非球面レンズ)
- 薄型でスタイリッシュなスクエアデザイン
- フレネルレンズと一線を画す抜群の見やすさ
- 傷が付きにくく、明るく拡大
- 汚れが付きにくいリサイクルレザーケース

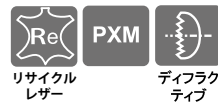

2.5×
48×74mm



No.	カラー	倍率	Dpt.	レンズサイズ	本体サイズ	重さ	本体価格	(本体価格)	JAN
1721-16	ボルドー								4048347-802495
1721-46	ブラウン	2.5	6	48×74mm	54×88×7mm	28g	¥4,730	(¥4,300)	4048347-802532
1721-56	ブラック								4048347-802549

●共通 レンズ材質:PXM光学樹脂 レンズ種類:ディフラクティブレンズ(多次回折構造非球面レンズ) ケース材質:リサイクルレザー(ブラウンは型押しレザー)

グレンツェンエイト glaenzen 8 3色のペンダントルーペ

- 8つのクリスタルガラスを配したペンダントルーペ
- パチカンをつまんで見ることができ、レンズに触れることなく使用可能
- お手持ちのチェーンに交換が可能
- 服装を選ばない上品なカジュアルさでオフィスワークでも着用できるデザイン



チェーンはアジャスター付き



ターコイズ

ローズ

クリスタル

3×
φ25mm



No.	カラー	倍率	Dpt.	サイズ	重さ	税込価格	(本体価格)	JAN
2137-C	クリスタル			レンズ:Φ25mm	18g			4560264-113800
2137-T	ターコイズ	3	8	本体:40×34×4mm (チェーン59~67.5cm)	チェーン含む	¥10,340	(¥9,400)	4560264-113817
2137-R	ローズ							4560264-113824

●共通 レンズ材質:光学ガラス レンズ種類:バイコンベックス(両面可視) 本体(ヘッド)材質:すず合金(メッキ加工) チェーン材質:真鍮(メッキ加工) 付属品:オリジナルポーチ

サイズ・重さは約

イージーポケット easyPOCKET LEDライト付カード型ルーペ

- ゆがみを可能な限り抑えた新開発「ディフラクティブレンズ」(多次回折構造非球面レンズ)
—— すみずみまでクリアに拡大、キズやほこりがつきにくい高い透明度と高い倍率の薄型レンズ
レンズ表面は特殊加工を施し、キズが付きにくく、ほこりをシャットアウト
- レンズの開閉で自動点灯するLEDライトを搭載したカードサイズのルーペ
—— ケースからレンズを最後まで引き出すとLEDライトが自動点灯
光源のLEDに新開発のフラット型「SMD-LED」
連続点灯約5時間
- 軽量設計 スタンダードサイズ:31g XLサイズ:58g
- 日常生活の持ち歩きに最適な2.5倍、3倍と高倍率の4倍



easyPOCKET **スタンダードサイズ**



1521-10 **3×**
46×50mm



1521-11 **3×**
46×50mm



1521-22 **4×**
46×50mm



easyPOCKET XL **XLサイズ スタンド付き**



1522-11 **2.5×**
50×75mm



スタンダードサイズに比べ
レンズサイズが60%アップ
スタンド付きで利便性も向上



No.	カラー	倍率	Dpt.	レンズサイズ	重さ	税込価格	(本体価格)	JAN
1521-10	ブラック	3	8	46×50mm	31g	¥9,130	(¥8,300)	4026158-927538
1521-11	シルバー	3	8	46×50mm	31g	¥9,130	(¥8,300)	4026158-927545
1521-22	メタリックブルー	4	16	46×50mm	31g	¥11,550	(¥10,500)	4048347-108108
1522-11	XL シルバー	2.5	6	50×75mm	58g	¥14,520	(¥13,200)	4048347-479420

- 共通 レンズ材質：PXM光学樹脂 レンズ種類：ディフラクティブレンズ(多事回折構造非球面レンズ) 付属品：ボタン電池 スタンダード：CR-2025×2 XL：CR-2032×2
本体サイズ スタンダード：55×85×厚さ6mm XL：63×113×厚さ9mm 本体重さは電池含む

easyPOCKET **スタンダードサイズ**

クリスタルガラスをあしらったエレガントなルーペ

Stella
ステラ1521-11S01 **3×**
46×50mmMilky Way
ミルキーウェイ1521-11S02 **3×**
46×50mmAstro Arts
アストロアーツ1521-11S03 **3×**
46×50mmfleur de luxe
フルールドリュクス1521-Sa1 **3×**
46×50mm

No.	カラー	倍率	Dpt.	レンズサイズ	重さ	税込価格	(本体価格)	JAN
1521-11S01	ステラ					¥11,770	(¥10,700)	4560264-112988
1521-11S02	ミルキーウェイ	3	8	46×50mm	32g	¥11,770	(¥10,700)	4560264-112995
1521-11S03	アストロアーツ					¥11,770	(¥10,700)	4560264-113008
1521-11Sa1	フルールドリュクス				39g	¥36,300	(¥33,000)	4560264-113015

●共通 レンズ材質：PXM光学樹脂 レンズ種類：ディフラクティブレンズ（多事回折構造非球面レンズ）
付属品：ボタン電池（CR-2025 × 2） 本体サイズ：55 × 85 × 厚さ 8 mm 本体重さは電池含む

**2.5倍 / 3倍の見え方**

焦点合わせがしやすく、一度に多くの文字を読むことができます。

新聞など広い範囲を読みたい方には2.5倍 / 3倍をおすすめします。

※ルーペと見たい物の距離は10cm程度

**4倍の見え方**

辞書や地図、時刻表などの細かい文字を読みたい方に最適です。見たいものにルーペをつけた状態から徐々にルーペを離して行くと焦点が合わせやすくなります。

※ルーペと見たい物の距離は5～6cm程度

電池交換のやりかた

交換時は本体を水平に持つか、机等に置いて作業をしてください

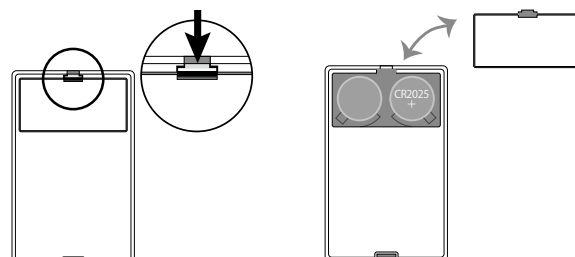

本体裏面の矢印で示したところの爪を差し込み、手前に倒します（カチッと音がします）

上図のように右が+（型番と+の表示が見えるように）、左は表示の無い面を上セットします

交換用電池は、電気店、コンビニエンスストアなどでお求めください。
スタンダードはCR-2025 XLはCR-2032をお選びください。

サイズ・重さは約

モビレント LED mobilentLED

ライト付き携帯用高倍率ルーペ

- 高倍率のライト付き携帯用ルーペ
- ケースはほこりが入りにくい気密構造
- 傷が付きにくく、明るく拡大
- ゆがみの少ない非球面レンズ
 - 本体に「目とレンズの適正距離」を表示
 - ※目とレンズの適正距離を参考にしてください
- ケースが平らな面を対象物に向けて使用
- お子様のご使用にも最適



ストラップ付き

1520-94 4×
φ35mm1520-97 7×
φ35mm1520-910 10×
φ35mm

ストラップは電池蓋を外して取付けて下さい

No.	倍率	Dpt.	レンズサイズ	目とレンズの適正距離	本体サイズ	重さ	税込価格	(本体価格)	JAN
1520-94	4	16		8cm		43g	¥10,340	(¥9,400)	4048347-831013
1520-97	7	28	φ35mm	5.5cm	55×55×30mm	45g	¥10,560	(¥9,600)	4048347-831020
1520-910	10	38		4cm		47g	¥10,780	(¥9,800)	4048347-831037

●共通 レンズ材質：PXM光学樹脂 レンズ種類：アスフェリカル（非球面）付属品：電池 CR-2032 ストラップ（約88cm）本体重さは電池含む

モビレント mobilent 携帯用高倍率ルーペ

- ケースはほこりが入りにくい気密構造
- コンパクトサイズ、ストラップを通して首に掛けられる
- 傷が付きにくく、明るく拡大
- ゆがみの少ない非球面レンズ
 - 本体に「目とレンズの適正距離」を表示
 - ※目とレンズの適正距離を参考にしてください
- ケースが平らな面を対象物に向けて使用



ストラップ付き

1710-94 4×
φ35mm1710-97 7×
φ35mm1710-910S 10×
φ35mm

目打ちのような先の尖ったものでヒンジ部分に穴をあけストラップを取り付けて下さい

No.	倍率	Dpt.	レンズサイズ	目とレンズの適正距離	本体サイズ	重さ	税込価格	(本体価格)	JAN
1710-94	4	16		8cm		28g	¥5,280	(¥4,800)	4026158-057440
1710-97	7	28	φ35mm	5.5cm	52×53×23mm	30g	¥5,720	(¥5,200)	4026158-057457
1710-910S	10	38		4cm		32g	¥6,160	(¥5,600)	4560264-114968

●共通 レンズ材質：PXM光学樹脂 レンズ種類：アスフェリカル（非球面）付属品：ストラップ（約88cm）

ハンディルーペ classic 携帯用ルーペの定番

- エッセンバツハのロングセラー
- ケースの形、色、大きさ、倍率を選択可能
- 両面から拡大できるバイコンベックスレンズ
- 帯電、くもり、傷つき防止のためスーパーデュプレックスコーティング
- 傷が付きにくく、明るく拡大



6×
φ30mm



3.5×
φ50mm



3.5×
φ60mm



3.5×
φ50mm



3.5×
φ60mm

丸型ケース

No.	ケースカラー	レンズサイズ	倍率	Dpt.	重さ	税込価格 (本体価格)	JAN
1740-130	ダークレッド	Φ30mm	6	24	10g	¥3,410	4026158-057532
1740-530	ブラック	(本体サイズ48×37×10mm)				(¥3,100)	4026158-057600
1740-150	ダークレッド						4026158-057549
1740-250	オリーブグリーン	Φ50mm	3.5	10	27g	¥3,960	4026158-057563
1740-450	ブラウン					(¥3,600)	4026158-057587
1740-550	ブラック	(本体サイズ72×59×13mm)					4026158-057617
1740-160	ダークレッド						4026158-057556
1740-260	オリーブグリーン	Φ60mm	3.5	10	45g	¥4,730	4026158-057570
1740-460	ブラウン					(¥4,300)	4026158-057594
1740-560	ブラック	(本体サイズ82×67×16mm)					4026158-057624

角型ケース

No.	ケースカラー	レンズサイズ	倍率	Dpt.	重さ	税込価格 (本体価格)	JAN
1752-150	レッド						4026158-057716
1752-550	ブラック	Φ50mm	3.5	10	30g	¥4,730	4026158-057730
1752-850	ライトブラウン	(本体サイズ60×57×14mm)				(¥4,300)	4026158-057754
1752-160	レッド						4026158-057723
1752-560	ブラック	Φ60mm	3.5	10	48g	¥5,280	4026158-057747
1752-860	ライトブラウン	(本体サイズ70×67×16mm)				(¥4,800)	4026158-057761

●共通 レンズ材質:PXM光学樹脂 レンズ種類:バイコンベックス(両面可視)
ケース材質:リサイクルレザー

エコノミックハンディルーペ economy エントリーモデル

- 年齢・性別を問わずに使えるハンディルーペのエントリーモデル
- 鮮やかな色合いのリサイクルレザーのケース
- 傷が付きにくく、明るく拡大



レッド
1730-131 3.5×
φ45mm



スモークグレー
1730-231 3.5×
φ45mm



ロイヤルブルー
1730-331 3.5×
φ45mm



ブラック
1730-531 3.5×
φ45mm

No.	カラー	倍率	Dpt.	レンズサイズ	本体サイズ	重さ	税込価格 (本体価格)	JAN
1730-131	レッド							4560264-110854
1730-231	スモークグレー	3.5	10	Φ45mm	54×56×10mm	26g	¥2,200	4048347-625605
1730-331	ロイヤルブルー						(¥2,000)	4048347-625629
1730-531	ブラック							4560264-110861

●共通 レンズ材質:PXM光学樹脂 レンズ種類:バイコンベックス(両面可視) ケース材質:リサイクルレザー

サイズ・重さは約

ダブルポケットルーペ Slide-out & folding magnifiers 倍率を変えられる検査・観察用ルーペ

- 1103 は 4 種類、1104 は 2 種類の倍率
- ケースはほこりが入りにくい気密構造
- コンパクトサイズ
- 傷が付きにくく、明るく拡大



1103 3×/4.5×/6×/9×
36×22mm



1104 3×/6×
36×22mm

No.	倍率	レンズサイズ	本体サイズ	重さ	税込価格	(本体価格)	JAN
1103	3, 4.5, 6, 9	36×22mm	45×50×19mm	32g	¥3,300	(¥3,000)	4026158-054166
1104	3, 6				¥3,190	(¥2,900)	4026158-054173

●共通 レンズ材質：PXM光学樹脂 レンズ種類：プラノコンベックス (片面可視)

スライドアウトルーペ designo コンパクトサイズ薄型ルーペ

- ケースはほこりが入りにくい気密構造
- コンパクトサイズ
- 両面から拡大できるバイコンベックスレンズ
- 傷が付きにくく、明るく拡大

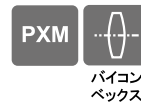

1711 5×
φ30mm

No.	倍率	Dpt.	レンズサイズ	本体サイズ	重さ	税込価格	(本体価格)	JAN
1711	5	20	Φ30mm	40×74×11mm	18g	¥4,730	(¥4,300)	4026158-126030

●レンズ材質：PXM光学樹脂 レンズ種類：バイコンベックス (両面可視)

高倍率ルーペについて (4倍～)

私たちは、幅広い種類のルーペをご用意しています。倍率も下は1.4倍から上は24倍まで取り揃えています。

ルーペに対して誤解されることの一つに「倍率が高ければ高いほど良く見える」「質が良い」といったことがあります。

確かに高倍率ルーペは対象物を大きく拡大しますが、見える範囲や文字数は限られてしまいます。また光学上、周辺がゆがみ、レンズ径は小さくなります。例えば2倍のレンズであれば直径10cmぐらいのものがあるのに対し10倍では最大でも3.5cm程度です。

もちろん仕事上高倍率のルーペが必要な方、例えば宝石鑑定、時計修理、工業製品の検品、印刷の仕上がりのチェック等には必需品と言えます、ロービジョンの方々にも欠かせないものといえます。

高倍率ルーペを購入する際は、使い方やその倍率での見える範囲・大きさ・使い勝手を把握した上で選択されることをお勧めします。高倍率のルーペは、使い方のコツ(ピント合わせ)をつかむまでに時間がかかることがあります。

私たちは高倍率でもできるだけレンズ径を大きく、周辺まで歪みが出ないようにレンズの種類(非球面、無収差、アクロマート等)やレンズの素材(PXM, 光学ガラス)にこだわった商品開発を行っています。また専門のスタッフが、用途や使用される環境、予算によって最適な倍率や商品をお薦めいたしますので、ぜひご相談ください。

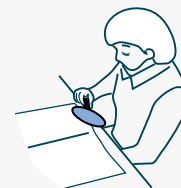

低倍率ルーペの見方
見たいもの(対象物)に「かざして」両目で見る



高倍率ルーペの見方
目につけて「覗く」ように「片目」で見る

バールーペ MAGNIFYING RULERS 横書きや縦書きの文章を一行ずつ確実に読むために作られたルーペ

- 文字を上下方向に拡大
- 読み取りに便利な赤ライン入り
- 傷が付きにくく、明るく拡大
- 2606は非球面レンズ

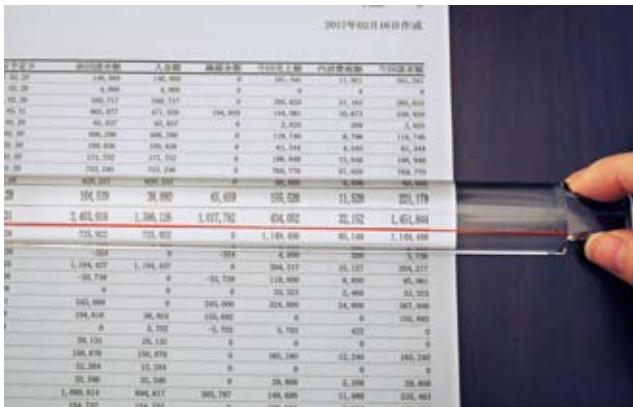

2605

1.8×
25×200mmプラコン
ベックス

2606

2×
26×122mmアスフェリ
カル

2608

1.8×
35×250mmプラコン
ベックス

No.	倍率	レンズサイズ	レンズ種類	本体サイズ	重さ	税込価格	(本体価格)	JAN
2605	1.8	25×200mm	プラコンベックス	25×222×12mm	58g	¥5,500	(¥5,000)	4026158-059093
2606	2	26×122mm	アスフェリカル(非球面)	26×122×20mm	68g	¥8,690	(¥7,900)	4026158-059109
2608	1.8	35×250mm	プラコンベックス	35×250×18mm	142g	¥13,200	(¥12,000)	4026158-059123

●共通 レンズ材質：PXM光学樹脂

デスクトップルーペ BRIGHT FIELD MAGNIFIERS / makroPLUS Aspheric デスクに似合う置き型ルーペ

BRIGHT FIELD MAGNIFIERS

- 1420、1421、1424：光を集める設計で明るく拡大
- 1421、1424：持ちやすく、レンズを守る黒枠付き
- 1421：読み取りに便利な赤ライン入り

プラコン
ベックス

1420

1.8×
φ65mm

1421

1.8×
φ65mm

1424

1.8×
φ45mm

PXM

makroPLUS Aspheric

- デスクに座って覗き込みやすい特殊設計
- 傷が付きにくく、明るく拡大

PXM

アスフェリ
カル

1426

1.8×
35×50mm

1436

2.2×
33×64mm

No.	倍率	レンズサイズ	レンズ材質	レンズ種類	本体サイズ	重さ	税込価格	(本体価格)	JAN
1420		φ65mm	光学ガラス	プラコンベックス	φ65mm×43mm	280g	¥13,090	(¥11,900)	4026158-054746
1421	1.8	φ65mm		プラコンベックス (片面可視)	φ74mm×45mm	295g	¥14,410	(¥13,100)	4026158-054753
1424		φ45mm		プラコンベックス	φ49mm×28mm	40g	¥7,700	(¥7,000)	4026158-154699
1426		35×50mm	PXM光学樹脂	アスフェリカル	37×65×45mm	98g	¥15,180	(¥13,800)	4026158-126023
1436	2.2	33×64mm		アスフェリカル (非球面)	35×91×74mm	198g	¥18,370	(¥16,700)	4026158-054814

サイズ・重さは約

メナス・ルクス menas LUX LEDライト付き置き型ルーペ

- LEDライトで鮮明に拡大
- レンズの隅々までゆがみの少ない拡大像
—— 非球面とメニスカスの2枚レンズ構成
- 読書や文字の確認に最適
- 軽量で一般的なデスクトップルーペ(1.8倍)に比べて高倍率
- お子様のご使用に特におすすめ

1438-30 **3×**
φ60mm



No.	倍率	レンズサイズ	本体サイズ	重さ	税込価格	(本体価格)	JAN
1438-30	3	φ60mm	82×73×高さ45mm	128g	¥21,560	(¥19,600)	4048347-227984

●レンズ材質：PXM光学樹脂 レンズ種類：アスフェリカル+メニスカス 付属品：単3電池1本、専用巾着ポーチ 重さは電池含む

メナス・ズーム menas ZOOM 倍率を変えられるズーム式置き型ルーペ

- 置いたままで倍率を可変 —— 2.2倍から3.4倍までの5段階調節
- ゆがみを抑え、レンズの隅々まではっきりとした拡大像
- 高倍率(3.4倍)でも目を近づけることなく、楽な姿勢をキープ

1438-8 **2.2×~3.4**
φ65mm



No.	倍率	レンズサイズ	本体サイズ	重さ	税込価格	(本体価格)	JAN
1438-8	2.2、2.5、2.8、3.1、3.4	φ65mm	φ80mm×高さ38mm(最大50mm)	132g	¥23,760	(¥21,600)	4048347-166924

●レンズ材質：PXM光学樹脂 レンズ種類：アスフェリカル+メニスカス

デスクリーダー visomax ダブルレンズで大口径・高倍率を実現したスタンド式ルーペ

- 覗き込みやすいよう、レンズの角度調節が可能
- 大きなレンズのスタンド式ルーペ
- ダブルレンズ
—— 下のレンズを取り外すと倍率が変更可能
- 傷が付きにくく、明るく拡大



下のレンズは簡単に取り外しができ、
2.8倍のルーペとしてもご使用になれます

2636-11 **2.8×/3.8**
75×100mm

No.	倍率	Dpt.	レンズサイズ	目とレンズの適正距離	本体サイズ	重さ	税込価格	(本体価格)	JAN
2636-11	2.8/3.8	7/11	75×100mm	25cm	105×145×90mm	360g	¥25,190	(¥22,900)	4026158-138781

●レンズ材質：PXM光学樹脂 レンズ種類：アスフェリカル(非球面)

スクリボラックス scribolux 大きなレンズで、広い面積を一度に見られるスタンド式ルーペ

- LEDライトで鮮明に拡大
—— 75×100mmの大型レンズで広い面積を一度に拡大
- レンズの下で、書き込みやちょっとした細かい作業が可能
—— レンズ下=約80mm
- 傷が付きにくく、明るく拡大
- 点灯開始30分後に自動消灯するオートシャットオフ機能搭載



1565-12 $2.8 \times$
75×100mm



ライトが旧式に比べて
明るくなりました

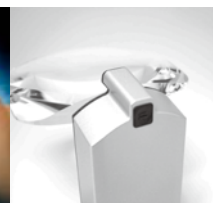

スイッチはプッシュ式



大きいレンズで
作業スペースがたっぷり



覗き込みやすい傾斜設計

No.	倍率	Dpt.	目とレンズの適正距離	レンズサイズ	本体サイズ	重さ	税込価格	(本体価格)	JAN
1565-12	2.8	7	20cm	75×100mm	100×100×高さ105mm	245g	¥23,760	(¥21,600)	4048347-443742

●レンズ材質：PXM光学樹脂 レンズ種類：アスフェリカル（非球面） 電池：単三電池3本使用（付属） 重さは電池含む

ヴィゾ・ルクス・プラス visolux+ LEDライト付き型ルーペ

- 75×100mmの大きいレンズで3倍(12Dpt)
- レンズの隅々までゆがみの少ない拡大像
—— 非球面とメニスカスの2枚レンズ構成
- 内蔵フィルターでライトカラーの切り替え可能(白・オレンジ)
- レンズ面は前傾設計
—— 広いレンズ面を隅々まで覗き込みやすい
- 点灯開始30分後に自動消灯するオートシャットオフ機能搭載
- ロービジョンの方におすすめ



1566 $3 \times$
75×100mm



ライトカラーは文字が見やすい白色
まぶしさを感じる場合はオレンジに切り替え可能

No.	倍率	Dpt.	レンズサイズ	本体サイズ	重さ	税込価格	(本体価格)	JAN
1566	3	12	75×100mm	130×118×高さ85mm	392g	¥29,040	(¥26,400)	4048347-389033

●レンズ材質：PXM光学樹脂 レンズ種類：アスフェリカル+メニスカス 付属品：単三電池3本、専用ケース 重さは電池含む

サイズ・重さは約

パワーラックス powerlux マウスの形を応用して生まれたルーペ

- 握りやすい自然な形で長時間使用しても疲れにくいユニバーサルデザイン
—— 右手でも左手でも変わらぬ使い心地
- 高輝度LEDライト付きで鮮明に拡大
—— 高輝度LED2灯搭載 / 照度=4000ルクス / 連続点灯約40時間
- 点灯開始30分後に自動消灯するオートシャットオフ機能搭載
- ホワイト系のクールライトとオレンジ系のウォームライト
- 傷が付きにくく、明るく拡大
- ゆがみの少ない非球面レンズ
- 収納に便利な専用ケース付き



- 1586-14 3.5×
φ58mm
- 1586-20 5×
φ58mm
- 1586-28 7×
φ58mm
- 1586-201 5×
φ58mm

No.	ライトカラー	倍率	Dpt.	目とレンズの適正距離	レンズサイズ	本体サイズ	重さ	税込価格	(本体価格)	JAN
1586-14	クール(ホワイト系8000K)	3.5	14	25cm						4048347-290940
1586-20	クール(ホワイト系8000K)	5	20	14cm						4048347-166917
1586-201	ウォーム(オレンジ系3000K)	5	20	14cm	φ58mm	145×80 ×55mm	170g	¥27,610	(¥25,100)	4048347-185345
1586-28	クール(ホワイト系8000K)	7	28	10cm						4048347-290964

●共通 レンズ材質：PXM光学樹脂 レンズ種類：アスフェリカル(非球面) 付属品：単三電池3本、専用ケース 重さは電池含む

リーディングデスク Reading Stand 天然木の書見台

- ルーペをのぞきこむときの姿勢を楽に保ち首・肩・腰への負担を軽減
—— 傾斜4段階調整可能
- タブレットで電子書籍を読む際も楽な姿勢をキープ
- 置き型ルーペや手持ちルーペとの併用をおすすめ
- 読みたいものをしっかり押さえるクリップ付き
- 高倍率のルーペを使用されるロービジョンの方にもおすすめ



使わない時は折りたたんでしまえます

No.	材質	本体サイズ(折りたたみ時)	重さ	税込価格	(本体価格)	JAN
1605	天然木	364×398×65mm	1.1kg	¥14,300	(¥13,000)	4026158-056276

ガイドレイル

No.	材質	重さ	税込価格	(本体価格)	JAN
1605-1	天然木	138g	¥10,120	(¥9,200)	4026158-056283

ハンドスタンドルーペ combiPLUS 大きな地図や新聞の上で活躍するルーペ

- 手で持つことも、置いて見ることもできるルーペ
—— 座ったままの楽な姿勢をキープ
- 大きなレンズのルーペをお探しの方に
- 「脚」をたためば手持ちルーペに
- ゆがみの少ない非球面レンズ
—— 本体に「目とレンズの適正距離」を表示
※目とレンズの適正距離を参考にしてください
- 傷が付きにくく、明るく拡大



脚を畳んで手持ち式に



脚を引き出してスタンド式に



アスフェリカル



持ち運びに便利なケース付き

別売ライトを装着可能 (P26)

No.	倍率	Dpt.	レンズサイズ	目とレンズの適正距離	本体サイズ	重さ	税込価格	(本体価格)	JAN
2031	2.6	6.3	50×100mm		118×65×22mm(脚の長さ53mm)	150g	¥15,290	(¥13,900)	4026158-058645
2032	2.8	7	75×100mm	25cm	120×94×29mm(脚の長さ75mm)	245g	¥21,120	(¥19,200)	4026158-058669
2034	3.5	10	50×75mm		93×65×20mm(脚の長さ53mm)	105g	¥13,860	(¥12,600)	4026158-058683

●共通 レンズ材質：PXM光学樹脂 レンズ種類：アスフェリカル（非球面）付属品：ケース

ネックルーペ ROUND-THE-NECK MAGNIFIERS 首に掛けて使うルーペ

- 付属のひもで首から掛け、胸元にレンズを固定
- 大きいレンズで見やすい
- ビーズ刺繍、編み物などの細かい作業を伴う趣味におすすめ
- 2678: 140×100mmの2倍大型レンズのルーペ 小レンズ付き(4倍)

PXM



4倍小レンズ付き (2678のみ)

No.	倍率	Dpt.	レンズサイズ	レンズ種類	本体サイズ	重さ	税込価格	(本体価格)	JAN
2678	2	2.6	100×140mm	アスフェリカル(非球面)	195×165×19mm	283g	¥14,300	(¥13,000)	4026158-059611
2677	2	3.2	Φ100mm	バイコンベックス(両面可視)	214×130×15mm	195g	¥8,140	(¥7,400)	4026158-059604

●共通 レンズ材質：PXM光学樹脂 ●2678:小レンズ(4倍)付き ●2677:受注発注

サイズ・重さは約

バリオ LED プラス varioLED⁺ さらに明るさを極めたLEDライト付スタンドルーペ

- 132mm径の大型非球面レンズ
- 85個のLEDライト数で明るい視界
 - 2400~6000ルクス (明るさ3段階調整)
 - ちらつきがなく、長時間の使用も快適
 - 作業面上の影の出現を軽減

- レンズヘッドは作業に最適な角度で固定可能
- テーブルの縁に取り付けて使用
 - テーブルの厚さ18mmから74mmまで対応



工場での検品などに

2777-3 1.9×
φ132mm

2777-6 2.5×
φ132mm



〈LED リングイルミネーション〉
SMD-LED85 個装備



操作が簡単な3つのボタン

電源 ON/OFF

明るさ切替え
(100% 60% 40%)点灯切替え
(全体/一部)

取付用器具



(付属) テーブルクランプ
・机の端にはさむ



No.	倍率	Dpt.	レンズサイズ	本体サイズ	重さ	税込価格	(本体価格)	JAN
2777-3	1.9	3.55	φ132mm	上記参照	2.5 kg	¥151,800	(¥138,000)	4048347-905806
2777-6	2.5	6	φ132mm	上記参照	2.5 kg	¥164,450	(¥149,500)	4048347-905707

● 共通 レンズ材質：PXM 光学樹脂 レンズ種類：アスフェリカル (非球面) 〈LED リングイルミネーション〉SMD-LED85 個装備、明るさ3段階調整機能付、最大約6000ルクス (20cm 先)
着脱式上部カバー付 アーム最長時 約90cm ■ 固定方法：テーブルクランプ (付属/テーブル厚さ18mmから74mmまで対応)

精密繰り出しルーペ Metal precision folding magnifiers 工業用精密検査用ルーペ

Metal precision folding magnifiers

- ゆがみをおさえる2枚レンズ構成(アプラナート、アクロマート)
- 強度と気密性に優れたケース
- 上質なマットクローム仕上げの頑丈なケースと黒塗りの金属枠がレンズを保護
- 万年筆ユーザーにもおすすめ



1176-6 6×
φ21mm

1176-10 10×
φ21mm

1176-8 8×
φ21mm

1176-12 12×
φ15mm

1184-10 10×
φ15mm

1184-20 20×
φ17mm

1187 4+6=10×
φ27mm

Plastic precision folding magnifiers

- 強度と気密性に優れたケース
- ケース材質: グラスファイバー加工強化プラスチック

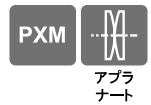

1186-9 3+6=9×
φ23mm

1182-10 10×
φ23mm

1109-10 10×
φ23mm

folding magnifiers

- 繰り出しルーペのエコノミーライン
- 傷が付きにくく、明るく拡大するPXM光学樹脂レンズ

No.	倍率	レンズサイズ	レンズ有効径	レンズ種類	本体サイズ	重さ	税込価格	本体価格	JAN
1176-6	6	Φ21mm	Φ20mm	アプラナート (精密無収差二枚構成)	27×43×19mm	46g	¥9,460	(¥8,600)	4026158-054449
1176-8	8	Φ21mm	Φ20mm			46g	¥10,010	(¥9,100)	4026158-054456
1176-10	10	Φ21mm	Φ20mm			46g	¥10,560	(¥9,600)	4026158-054425
1176-12	12	Φ15mm	Φ15mm			48g	¥12,430	(¥11,300)	4026158-054432
1184-10	10	Φ15mm	Φ15mm	アクロマート (精密無収差色収差補正)	30×49×24mm	50g	¥18,920	(¥17,200)	4026158-054524
1184-20	20	Φ17mm	Φ12mm			52g	¥21,120	(¥19,200)	4026158-054531
1187	4+6=10	Φ27mm	Φ27mm	バイコンベックス(両面可視)	56×36×20mm	78g	¥14,520	(¥13,200)	4026158-054562
1186-9	3+6=9	Φ23mm	Φ21mm	アクロマート (精密無収差色収差補正)	30×49×24mm	30g	¥19,690	(¥17,900)	4026158-054555
1182-10	10	Φ23mm	Φ21mm	アプラナート (精密無収差二枚構成)	30×49×24mm	23g	¥11,330	(¥10,300)	4026158-054500
1109-10	10	Φ23mm	Φ20mm		26×40×19mm	14g	¥6,160	(¥5,600)	4026158-054180

●共通 レンズ材質: 光学ガラス ※1109-10はPXM光学樹脂

サイズ・重さは約

ワイドスタンドルーペ Stand magnifiers 写真や印刷のチェック用ルーペ

- 置いた状態でレンズを覗き込むだけでピントが合うスタンド式
- 写真や印刷のチェックにも使われている高倍率ルーペ
- 脚部が透明なので視野が明るい
- 傷が付きにくく、明るく拡大

PXM



アブラナート

1153 8×
φ25mm

アスフェリカル

2626 6×
φ50mm

アスフェリカル

2628 10×
φ35mm

No.	倍率	Dpt.	レンズサイズ	レンズ種類	本体サイズ	重さ	税込価格	(本体価格)	JAN
1153	8	28.7	φ25mm	アブラナート(精密無収差二枚構成)	38×43×46mm	30g	¥5,170	(¥4,700)	4026158-054326
2626	6	23	φ50mm	アスフェリカル(非球面)	52×56×48mm	40g	¥9,020	(¥8,200)	4026158-059291
2628	10	38	φ35mm	アスフェリカル(非球面)	53×56×35mm	28g	¥9,460	(¥8,600)	4026158-059307

●共通 レンズ材質:PXM光学樹脂

アイルーペ Watchmaker's magnifiers/Stone magnifier 睨に挟むルーペ

- 睨に挟んで使用するルーペ
- 軽量で口径が大きく見やすい
- フレーム部に空気抜きの穴が開けてあり、レンズが曇りにくい
- 傷が付きにくく、明るく拡大
- 時計技術者、宝石鑑定者が愛用

PXM DUPLEX Coating

Watchmaker's magnifiers

1124-3 3×
φ25mm

プラノコンベックス

1124-5 5×
φ25mm

プラノコンベックス

1124-7 7×
φ25mm

プラノコンベックス

1124-10 10×
φ25mm

アスフェリカル

Stone magnifier

1130 15×
φ13mm

2枚レンズ構成

No.	倍率	Dpt.	レンズサイズ	レンズ種類	本体サイズ	重さ	税込価格	(本体価格)	JAN
1124-3	3	12	φ25mm	プラノコンベックス (片面可視)	φ38mm×高さ25mm	4g	¥3,080	(¥2,800)	4026158-054234
1124-5	5	20					¥3,300	(¥3,000)	4026158-054241
1124-7	7	27.7					¥3,740	(¥3,400)	4026158-054258
1124-10	10	40					アスフェリカル(非球面)	¥3,960	(¥3,600)
1130	15		φ13mm	二枚レンズ構成	φ38mm×高さ53mm	6g	¥5,170	(¥4,700)	4026158-054265

●共通 レンズ材質:PXM光学樹脂

精密ドッキングスケールルーペ Precision scale magnifiers 工業用精密検査用ルーペ

- 色収差補正高品質無収差レンズ(アクロマート)
- 視度調節機能付き
- ゆがみを最小限に抑えた拡大像
- 4種類のスケールで、あらゆる検査に対応(1152-01付属)
- ライト付グリップ(1151-4)との併用をおすすめ



1154-7 7×
φ23mm
視度調節機能付



1154-10 10×
φ23mm
視度調節機能付



1151-4

スケール



1152-01 受注発注

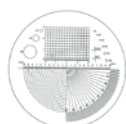

1152-02 受注発注



1152-03 受注発注



1152-04 受注発注

No.	倍率	Dpt.	レンズサイズ	本体サイズ	重さ	税込価格	(本体価格)	JAN
1154-7	7	28				¥21,780	(¥19,800)	4026158-054340
1154-10	10	40	φ23mm	φ30mm×高さ52mm	30g	¥23,210	(¥21,100)	4026158-054333

●共通 レンズ材質:光学ガラス レンズ種類:アクロマート(精密無収差色収差補正) 付属品:スケール(1152-01)

LEDライト付グリップ

No.	本体サイズ	重さ	電池含む	税込価格	本体価格	JAN
1151-4	φ45mm×210mm	204g		¥15,950	(¥14,500)	4048347-009122

●単2電池2本使用(電池は付属していません。別途お買い求めください)

スケール

No.	税込価格	(本体価格)	JAN
1152-01			4026158-054289
1152-02	¥6,160	(¥5,600)	4026158-054296
1152-03			4026158-054302
1152-04			4026158-054319

●共通 受注発注 ●1152-01は1154-7、1154-10に付属

リネンテスター linen testers 繊維の織りあがりや印刷などの検査用ルーペ

Metal precision linen testers

- スタンドはマットクローム仕上げの金属製
- 折りたたむと小さくなり、持ち運びに便利
- 置いて覗き込むだけでピントが合うスタンド式
- 高倍率でもほとんどゆがみが出ない



バイコンベックス



1255 10×
φ12mm

1256 8×
φ15mm

1258 6×
φ20mm

1259 5×
φ28mm

Plastic precision linen testers

- リネンテスターのエコノミーライン
- 下枠に1mmのスケールが刻印
- 傷が付きにくく、明るく拡大



プラノコンベックス



1270 5×
φ28mm

1271 10×
φ12mm

1272 8×
φ16mm

No.	倍率	Dpt.	レンズサイズ	レンズ材質	レンズ種類	本体サイズ	重さ	税込価格	(本体価格)	JAN
1255	10	40	φ12mm	光学ガラス	バイコンベックス (両面可視)	22×28×28mm	20g	¥6,380	(¥5,800)	4026158-054630
1256	8	32	φ15mm			37×28×10mm	38g	¥6,710	(¥6,100)	4026158-054647
1258	6	24	φ20mm			35×46×43mm	68g	¥8,690	(¥7,900)	4026158-054654
1259	5	20	φ28mm			40×52×53mm	126g	¥11,110	(¥10,100)	4026158-054661
1270	5	19	φ28mm	PXM 光学樹脂	プラノコンベックス (片面可視)	40×51×51mm	20g	¥3,080	(¥2,800)	4026158-054685
1271	10	40	φ12mm			20×27×28mm	4g	¥2,750	(¥2,500)	4026158-054708
1272	8	30	φ16mm			28×35×35mm	6g	¥2,860	(¥2,600)	4026158-054722

サイズ・重さは約

マックス・ディテール maxDETAIL 視度調節付 眼鏡タイプの作業用ルーペ

maxDETAIL マックス・ディテール

- 眼鏡タイプの作業用ルーペ
 - 焦点距離:40cm前後
 - 作業距離が取れ、楽な姿勢で作業が可能
 - 左右独立視度調節機能付(-3.00~+3.00Dpt.の範囲内で調節可能)
 - 大きく見えるだけでなく、はっきりとした拡大像
 - 今までのルーペでは焦点距離が合わない方にもおすすめ
- ※ 眼鏡の上からは使用不可



2×
視度調節機能付



maxDETAIL clip マックス・ディテールクリップ

- 眼鏡に挟んで使うクリップオンタイプ
 - 焦点距離:35cm前後
 - 作業距離が取れ、楽な姿勢で作業が可能



2×



マックス・ディテールヘッドライト LED

1624-52



医療従事者や産業界でのご使用にもおすすめ

No.	倍率	作業距離	PD(瞳孔間距離)	本体サイズ	重さ	税込価格	(本体価格)	JAN
1624-51		40cm 前後		30×145×奥行135mm	49g	¥16,500	(¥15,000)	4048347-202417
1624-6	2	35cm 前後	60~68mm	26×91×奥行55mm	23g	¥17,600	(¥16,000)	4048347-108085
1624-52		40cm 前後			160g	¥39,600	(¥36,000)	4048347-515753

●共通 レンズ材質:PXM光学樹脂 レンズ種類:アスフェリカル(非球面)+プラノコンケーブ 付属品:専用ケース

ヘッドライトLED headlight LED コントラストが際立つヘッドライト

- 光が拡散せずに見たい場所に集中して照射(25cm先で3200ルクス)
- 本体とのコネクタ部分はあおりがきく可動式
- 明るさ2段階替え
 - エコユースで連続点灯約14時間
- マックスディテールのほか、ハンドスタンドルーペ、ラボヘッドにも装着可能
- 1604-22はお手持ちの眼鏡に装着可能



単三電池

No.	付属のアダプター	重さ	税込価格	(本体価格)	JAN
1604-2	ヘッドライトLED マックスディテール用、ハンドスタンド用、ラボヘッド用	110g	¥23,760	(¥21,600)	4048347-515722
1604-22	眼鏡用クリップタイプ 眼鏡用	110g	¥26,400	(¥24,000)	4048347-515746

●共通 付属:単三電池3本、専用ハードケース

マックス・ティービー maxTV 視度調節付 眼鏡タイプの双眼鏡

maxTV マックス・ティービー

- 眼鏡タイプの双眼鏡
 - 焦点至近距離:2m前後
 - 左右独立視度調節機能付 (-3.00~+3.00Dpt.の範囲内で調節可能)
 - 大きく見えるだけでなく、はっきりとした拡大像
- ※ 眼鏡の上からは使用不可

PXM



アスフェリカル



1624-11

2.1×
視度調節機能付

テンブル部を曲げて調整可能



左右独立視度調節機能

2m 以上離れた場所を
約2倍に拡大します。双眼鏡に比べて視野が広く取れ、
両手が空くので、観劇や
スポーツ観戦などにも最適

maxTVClip マックス・ティービー クリップ

- 眼鏡に挟んで使うクリップオンタイプ
 - 焦点至近距離:2m前後
- 視野が広く取れテレビや観劇が大迫力
- スポーツやイベント鑑賞などにも最適

1624-4

2×

使わないときは
上に跳ね上げられ
クリップの高さは調節可能

No.	倍率	焦点至近距離	PD(瞳孔間距離)	本体サイズ	重さ	税込価格	(本体価格)	JAN
1624-11 視度調節機能付	2.1	2m 前後	60~68mm	30×145×奥行135mm	49g	¥16,500	(¥15,000)	4048347-202400
1624-4	2	2m 前後	60~68mm	33×105×奥行40mm	28.6g	¥17,600	(¥16,000)	4048347-464976

●共通 レンズ材質:PXM光学樹脂 レンズ種類:アスフェリカル(非球面)+プラノコンケーブ 付属品:専用ケース

ひとくちコラム

レンズはプラスチック製？ガラス製？



どれがガラスでどれがプラスチックが分かりますか？

「プラスチック（樹脂）製」と聞くと、「ガラスの方が良いのでは？」「黄ばんだり劣化したりしないの？」とお声をいただきます。

ガラスは透明度が高く、キズが付きにくい等の特徴がありますが、ルーペ用では「重い」為に疲れやすく体に負担がかかります。

エッセンバツハ社では、傷が付きにくく、ガラスより透明度が高い樹脂「PXM 光学樹脂」を開発。90%以上のルーペ、手持ち式では全てのルーペにこれを採用し、ユーザー様からも「明るい」「軽い」「見やすい」とのお声をいただきます。

ただ見えるだけでなく、使いやすく体への負担が少ないこともまた私たちが大切にしていることです。

ラボ・シリーズ laboCLIP / laboMED 作業用ルーペ

laboCLIP ラボ・クリップ 眼鏡にはさむクリップタイプ

PXM

- 眼鏡に挟んで使うクリップオンタイプ
- 超軽量(レンズ+クリップ=約14g~22g)
—— 長時間の使用でも重みを感じにくい
- レンズは6種類

	倍率	作業距離	レンズ+クリップの重さ
両眼レンズ	1.7	約40cm	16g
	2	約25cm	14g
	2.5	約18cm	18g
片眼レンズ	3	約13cm	22g
	4	約5.5cm	16g
	7	約3.2cm	18g

※眼鏡は付属していません



両眼レンズ



片眼レンズ

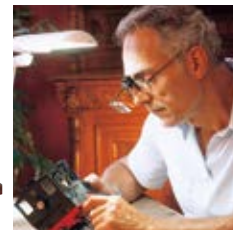

1.7x

2x

2.5x

3x

4x

7x

- レンズ1枚セットとお得な2枚セットがあります

クリップ+レンズ1枚セット	No.	倍率	税込価格	JAN
両眼レンズ	1646-17	1.7	¥10,560 (本体価格) (¥9,600)	4026158-057013
	1646-20	2		4026158-057020
	1646-25	2.5		4026158-057037
	1646-30	3		4026158-057044
片眼レンズ	1646-40	4	4026158-057051	
	1646-70	7	4026158-057068	

●共通 レンズ材質：PXM光学樹脂

クリップ+レンズ2枚セット	No.	倍率	税込価格	JAN
両眼レンズ	1646-201	1.7, 2	¥15,950 (本体価格) (¥14,500)	4560264-110472
	1646-202	1.7, 2.5		4560264-110489
	1646-203	1.7, 3		4560264-110496
	1646-212	2, 2.5		4026158-721044
	1646-213	2, 3		4560264-110502
	1646-223	2.5, 3		4560264-110519
片眼レンズ	1646-247	4, 7	4560264-110526	

●共通 レンズ材質：PXM光学樹脂

laboMED ラボ・フレーム 眼鏡のように耳に掛けるフレームタイプ

PXM

- 眼鏡のように耳に掛けて使うフレームタイプ
- 軽い掛け心地の軽合金フレーム
- 眼鏡の上からも使用可能
- アーム部分は位置の調節可能
- レンズは6種類

	倍率	作業距離	レンズ+フレームの重さ
両眼レンズ	1.7	約40cm	24g
	2	約25cm	22g
	2.5	約18cm	26g
片眼レンズ	3	約13cm	30g
	4	約5.5cm	24g
	7	約3.2cm	26g



両眼レンズ



片眼レンズ



アーム

(アーム部分は位置の調節ができます)

1.7x

2x

2.5x

3x

4x

7x

- レンズ1枚セットとお得な2枚セットがあります

フレーム+レンズ1枚セット	No.	倍率	税込価格	JAN
両眼レンズ	1644-50	1.7	¥18,590 (本体価格) (¥16,900)	4026158-056870
	1644-51	2		4026158-056894
	1644-52	2.5		4026158-056900
	1644-53	3		4026158-056917
	1644-54	4		4560264-110557
片眼レンズ	1644-57	7	4560264-110564	

●共通 レンズ材質：PXM光学樹脂

フレーム+レンズ2枚セット	No.	倍率	税込価格	JAN
両眼レンズ	1644-501	1.7, 2	¥23,980 (本体価格) (¥21,800)	4560264-110571
	1644-502	1.7, 2.5		4560264-110588
	1644-503	1.7, 3		4560264-110595
	1644-512	2, 2.5		4560264-110601
	1644-513	2, 3		4560264-110618
	1644-523	2.5, 3		4560264-110625
片眼レンズ	1644-547	4, 7	4560264-111035	

●共通 レンズ材質：PXM光学樹脂

ラボ・シリーズ laboCOMFORT 作業用ルーペ

laboCOMFORT ラボ・ヘッド 頭に被るヘッドバンドタイプ

PXM

- 頭に被って使うヘッドバンドタイプ
- レンズの周辺が覆われているので、上方と横からの光を遮断
- レンズは4種類

	倍率	作業距離
両眼レンズ	1.7	約40cm
	2	約25cm
	2.5	約18cm
	3	約13cm



両眼レンズ(両眼レンズのみ)

- 1.7x
- 2x
- 2.5x
- 3x



別売ライトを装着可能(P26)

- レンズ1枚セットとお得な2枚セットがあります

	No.	倍率	本体価格	JAN
両眼レンズ	1648-17	1.7	¥18,590 (本体価格) (¥16,900)	4026158-057082
	1648-20	2		4026158-057099
	1648-25	2.5		4026158-057105
	1648-30	3		4026158-057112

●共通 レンズ材質：PXM光学樹脂

	No.	倍率	本体価格	JAN
両眼レンズ	1648-01	1.7, 2	¥23,980 (本体価格) (¥21,800)	4560264-110663
	1648-02	1.7, 2.5		4560264-110670
	1648-03	1.7, 3		4560264-110687
	1648-12	2, 2.5		4560264-110694
	1648-13	2, 3		4560264-110700
	1648-23	2.5, 3		4560264-110717

●共通 レンズ材質：PXM光学樹脂

ラボ・シリーズ 単品・アクセサリ



1646-2
クリップ



1644-5
フレーム



1646-4
アーム
(クリップ、フレーム共通)



1648
ヘッドバンド



両眼レンズ

- PXM
- 1.7x
- 2x
- 2.5x
- 3x



片眼レンズ

- PXM
- 4x
- 7x

	No.	材質	本体サイズ	重さ	税込価格 (本体価格)	JAN
パーツ単体	1646-2	グラスファイバー加工プラスチック	アーム部:50mm,クリップ部:40×30mm	8g	¥4,400 (¥4,000)	4560264-110533
	1644-5	軽合金メタルフレーム(ブラックラッカー仕上)	アーム部:50mm,フレーム部:幅150mm	16g	¥12,430 (¥11,300)	4560264-110632
	1646-4	グラスファイバー加工プラスチック	50mm	2g	¥2,200 (¥2,000)	4560264-110540
	1648	グラスファイバー加工プラスチック	160×200×40mm	100g	¥12,430 (¥11,300)	4026158-303639

	No.	倍率	Dpt.	作業距離	重さ	税込価格 (本体価格)	JAN
両眼レンズ	1645-5	1.7	2.5	約40cm	8g	¥6,160 (¥5,600)	4026158-056962
	1645-1	2	*2.5	約25cm	6g		4026158-056924
	1645-2	2.5	5.0	約18cm	10g		4026158-056931
	1645-3	3	7.75	約13cm	14g		4026158-056948
片眼レンズ	1645-4	4	16	約5.5cm	8g		4026158-056955
	1645-7	7	28	約3.2cm	10g		4026158-056979

●共通 レンズ材質:PXM光学樹脂※2倍レンズはプリズム作用設計により作業距離が短くなっています。 ※作業距離は目安です。お使いになる方の視力により個人差があります。

サイズ・重さは約

エアーク II AIR PC II ブルーライトカット機能つきシニアグラス

- ブルーライトカットグラスのロングセラー商品「エアーク」の後継品
—— ブルーライトを30.8%以上カット。まぶしさやちらつきから目を保護
- 反射防止両面マルチコート
—— 可視光線透過率が76.9%から83%にアップし視界がさらに明るく
—— 映り込みが少なくコントラストがはっきりし目が疲れにくい
- +1.5、+2.0、+2.5、+3.0、度数なしの展開で幅広い年代に対応
- メタルフリー
—— 金属を一切使用せず金属アレルギーの方にも安心
- フレーム材質はポリアミド「TR90」
—— 軽く弾力性に優れ耐久性も兼ね備えた「軽くて柔らかい」材質のため顔に自然にフィット
- 薄型非球面レンズ
—— ゆがみを抑え、はっきりとクリアな視界



アスフェリ
カル



ブルー

パープル

グレー

ブラック

両面マルチコートで視界はっきり

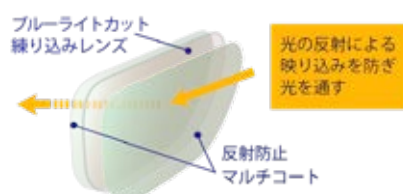

カラー	+1.5 (JAN)	+2.0 (JAN)	+2.5 (JAN)	+3.0 (JAN)
ブルー	2994-5115 (4560264-114982)	2994-5120 (4560264-114999)	2994-5125 (4560264-115002)	2994-5130 (4560264-115019)
パープル	2994-5215 (4560264-115033)	2994-5220 (4560264-115040)	2994-5225 (4560264-115057)	2994-5230 (4560264-115064)
グレー	2994-5315 (4560264-115088)	2994-5320 (4560264-115095)	2994-5325 (4560264-115101)	2994-5330 (4560264-115118)
ブラック	2994-5515 (4560264-115132)	2994-5520 (4560264-115149)	2994-5525 (4560264-115156)	2994-5530 (4560264-115163)

レンズ材質	フレーム材質	PD瞳間距離	ブルーライトカット率	サイズ	重さ	税込価格	(本体価格)
共通 光学用アクリル樹脂	ポリアミドTR90	62mm	30.8%以上	幅138×高さ33、つる140mm	13g	¥6,380	(¥5,800)

●共通 紫外線カット率99.9%以上 付属品:ソフトケース

エアーク II 度数なし (PCスマホ用グラス)

カラー	度数なし (JAN)	税込価格
ブルー	2994-5100 (4560264-114975)	¥6,380 (本体価格) (¥5,800)
パープル	2994-5200 (4560264-115026)	
グレー	2994-5300 (4560264-115071)	
ブラック	2994-5500 (4560264-115125)	

●共通

レンズ材質:プラスチック(光学用アクリル樹脂) フレーム材質:プラスチック(ポリアミドTR90)
PD瞳間距離:62mm ブルーライトカット率:30.8%以上
紫外線カット率99.9%以上
サイズ:138x33mm つる140mm 重さ:14g

付属品:ソフトケース

度数なし

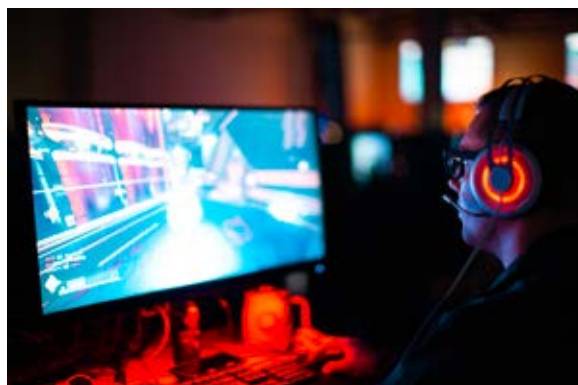

e-SPORTS やスマートフォンの利用時に！

度数なしタイプはブルーライトカットグラスとしてPCやスマートフォンで使用時におかけください。
紫外線を99.9%以上、ブルーライトを30.8%カットし反射防止コートがついた非球面レンズは目への負担が少なく、ちらつきから目を守ります。
レンズ色は薄いブラウンで周囲から視線が見え、自然で優しい印象です。
メタルフリーで軽量設計。性別、年齢問わずおすすめです。

PCビューアー PC Viewer 手元も1m先もよく見えるシニアグラス

- 徐々に度数を変化させることで、一般的なシニアグラスより広い範囲を見ることができる
- 見える範囲は、手元(30cmくらい先)から1mくらい先まで (一般的なシニアグラスは手元30cm程度)
- ブルーライトカット機能付き

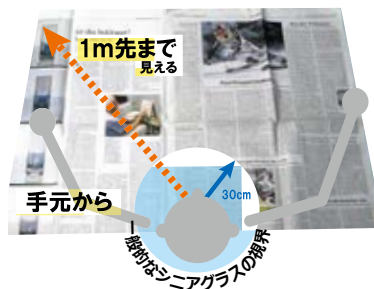

手元と少し先を交互に見る時にどちらもピントがあります



クリアパープル



パープルホワイト



- ・書店で本を探すとき
- ・楽器演奏や囲碁将棋
- ・デスクワーク
- ・デッサン・スケッチ
- ・レシピを見て料理



クリアレッド



レッドブラック



カラー	+1.5/ 上部の度数+0.5 (JAN)	+2.0/ 上部の度数+1.0 (JAN)	+2.5/ 上部の度数+1.5 (JAN)	+3.0/ 上部の度数+2.0 (JAN)
クリアパープル	2993-1115 (4560264-114111)	2993-1120 (4560264-114128)	2993-1125 (4560264-114135)	2993-1130 (4560264-114432)
クリアレッド	2993-1215 (4560264-114142)	2993-1220 (4560264-114159)	2993-1225 (4560264-114166)	2993-1230 (4560264-114449)
パープルホワイト	2993-1315 (4560264-114173)	2993-1320 (4560264-114180)	2993-1325 (4560264-114197)	2993-1330 (4560264-114456)
レッドブラック	2993-1415 (4560264-114203)	2993-1420 (4560264-114210)	2993-1425 (4560264-114227)	2993-1430 (4560264-114463)

レンズ材質	フレーム材質	PD(瞳孔間距離)	ブルーライトカット率	サイズ	重さ	税込価格 (本体価格)
共通 光学用アクリル樹脂	ポリアミドTR90	62mm	36.8%以上	幅140×高さ36、つる 140mm	20g	¥8,580 (¥7,800)

●中近対応累進レンズ 紫外線カット率99.9%以上 付属品:ソフトケース

シニアグラスラウンド round type ツーポイントタイプシニアグラス

- ロングセラーシニアグラス
 - 軽い掛け心地、ツーポイントタイプならではの明るい視野
 - 1.5、2.0、2.5、3.0の4度数展開
 - シンプルデザイン
 - 薄型非球面レンズ
- ゆがみを抑え、はっきりとクリアな視界



No.	Dpt.(度数)	PD(瞳孔間距離)	重さ	サイズ	税込価格 (本体価格)	JAN
2994-1115	+1.5	62mm	12g	幅135×高さ28、 つる132mm	¥4,180 (¥3,800)	4560264-112421
2994-1120	+2.0					4560264-112438
2994-1125	+2.5					4560264-112445
2994-1130	+3.0					4560264-112452

●共通 レンズ材質:光学用アクリル樹脂 フレーム材質:テンプル部=ステンレススティール・ABS樹脂 紫外線カット率99.9%以上 付属品:ソフトケース

サイズ・重さは約

エレガンシィ elegancy ブルーライトカット機能つきシニアグラス

- ブルーライト・紫外線カット
——ブルーライトを36%以上カット。まぶしさやちらつきから目を保護
- +1.0～+2.5の展開で幅広い年代に対応
- つる部分はグラフィックデザイン
- フレーム材質はポリアミド「TR90」
——軽く弾力性に優れ耐久性も兼ね備えた「軽くて柔らかい」材質のため顔に自然にフィット
- 薄型非球面レンズ
——ゆがみを抑え、はっきりとクリアな視界
- クリスタルガラス10石入り
——サイドの石に視線をあつめ、すっきりシャープに魅せる



アスフェリ
カル



パープル



ワイン



カラー	+1.0 (JAN)	+1.5 (JAN)	+2.0 (JAN)	+2.5 (JAN)
パープル	2994-2610 (4560264-113619)	2994-2615 (4560264-113626)	2994-2620 (4560264-113633)	2994-2625 (4560264-113640)
ワイン	2994-2710 (4560264-113657)	2994-2715 (4560264-113664)	2994-2720 (4560264-113671)	2994-2725 (4560264-113688)

レンズ材質	フレーム材質	PD瞳孔間距離	ブルーライトカット率	サイズ	重さ	税込価格	(本体価格)
共通 光学用アクリル樹脂	ポリアミドTR90	62mm	36%以上	幅135×高さ33、つる140mm	18g	¥5,280	(¥4,800)

●紫外線カット率99.9%以上 付属品:ソフトケース

レディ・トゥ・リード ready2read 目にピタ!と当てて使うルーペ

- 老眼鏡の代わりにワンプッシュ
- 軽くて、薄い、コンパクトサイズ

PXM



2918-115 +1.5
(1.4×)

2918-125 +2.5
(1.7×)

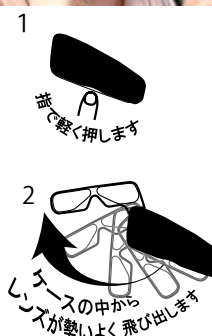

No.	Dpt.(度数)	参考倍率	本体サイズ	重さ	税込価格	(本体価格)	JAN
2918-115	+1.5	1.4	36×87× 厚さ4mm	10g	¥4,620	(¥4,200)	4048347-050605
2918-125	+2.5	1.7					4048347-050612

●共通 レンズ材質:PXM光学樹脂 ケース材質:ABS樹脂 付属品:ストラップ、オレフィンケース

リーディング MEGANE II Reading MEGANE II 両面マルチコートシニアグラス

- フレーム材質はポリアミド「TR90」
—— 軽く弾力性に優れ耐久性も兼ね備えた「軽くて柔らかい」材質のため顔に自然にフィット
- +1.0～+3.0の展開で幅広い年代に対応
- 肌が明るく見えるシアー(透明感)フレーム
- 薄型非球面レンズ
—— ゆがみを抑え、はっきりとクリアな視界
- 両面マルチコート(反射防止)
—— レンズ両面(表面・裏面)の光の映り込みを防ぎ、従来品に比べて視界がすっきり

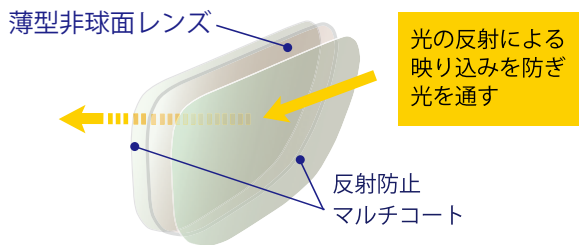

カラー	+1.0 (JAN)	+1.5 (JAN)	+2.0 (JAN)	+2.5 (JAN)	+3.0 (JAN)		
ブルー	2994-6110 (4560264-115347)	2994-6115 (4560264-115354)	2994-6120 (4560264-115361)	2994-6125 (4560264-115378)	2994-6130 (4560264-115385)		
パープル	2994-6210 (4560264-115392)	2994-6215 (4560264-115408)	2994-6220 (4560264-115415)	2994-6225 (4560264-115422)	2994-6230 (4560264-115439)		
ライトブラウン	2994-6410 (4560264-115446)	2994-6415 (4560264-115453)	2994-6420 (4560264-115460)	2994-6425 (4560264-115477)	2994-6430 (4560264-115484)		
ブラック	2994-6510 (4560264-115491)	2994-6515 (4560264-115507)	2994-6520 (4560264-115514)	2994-6525 (4560264-115521)	2994-6530 (4560264-115538)		
	レンズ材質	フレーム材質	PD瞳孔間距離	サイズ	重さ	税込価格	(本体価格)
共通	光学用アクリル樹脂	ポリアミドTR90	62mm	幅135×高さ28、つる140mm	14g	¥5,280	(¥4,800)

●紫外線カット率99.9%以上 付属品:ソフトケース

サイズ・重さは約

老眼鏡テストチャート

裸眼の状態での用紙を 30cm 離して下の文字をご覧になり
ぼやけるところが適正度数の目安です

読書も PC もくっきり

+ 1.00

読書も PC もくっきり

+ 1.50

読書も PC もくっきり

+ 2.00

読書も PC もくっきり

+ 2.50

読書も PC もくっきり

+ 3.00

眼鏡ケース MEGANEcase

- 持ちやすい丸みを帯びたデザイン
- シルク調の仕上がりでしなやかな心地よい手触り
- マグネット付き



No.	カラー	材質	本体サイズ	重さ	税込価格	(本体価格)	JAN
2994-CB	ブラック						4560264-112926
2994-CP	ピンク	スチール/ポリウレタン	60×159×35mm	75g	¥1,980	(¥1,800)	4560264-112933
2994-CL	ブルー						4560264-113466

グラスチェーン GLASS CHAIN

- 男女問わず使えるシンプルなチェーン
- メガネ留め具取替用パーツ付き



留め具取替用パーツ
2個付



No.	カラー	材質	チェーン長さ	重さ	税込価格	(本体価格)	JAN
2994-G1	シルバー	真鍮(ロジウム加工) /シリコンゴム	67cm	8g	¥1,980	(1,800)	4560264-113510

レンズクロス&グラスポーチ LENS CLOTH / GLASS POUCH

- 吸水性、吸油性にすぐれ油膜汚れをきれいに拭き取れる
- 両面使用可能 ※汚れた場合は中性洗剤で洗濯
- ルーベ、眼鏡、レンズ、カメラ、アクセサリ等に



2994-L1



2994-L2



2994-L3



No.	商品名	素材	本体サイズ	税込価格	(本体価格)	JAN
2994-L1	レンズクロス	マイクロファイバー (ポリエステル70%ナイロン30%)	20×20cm	¥660	(¥600)	4560264-113527
2994-L2	グラスポーチ グレー	マイクロファイバー (ポリエステル85%ナイロン15%)	10.5×21.5cm	¥1,100	(¥1,000)	4560264-113541
2994-L3	グラスポーチ ピンク	マイクロファイバー (ポリエステル85%ナイロン15%)	14×23cm	¥1,100	(¥1,000)	4560264-114944

- 最小ロット10枚～

アクニス acunis 「FL-41」搭載 機能性サングラス

- FL-41レンズを搭載した機能性サングラス
- 特徴的な淡いピンクのレンズは、マスクで隠れがちな表情に色彩を与える
- 使用目的に応じて選べる3種類のレンズカラー
- 眼鏡使用者向けにはオーバーサングラスタイプ(大・小)



搭載レンズ「FL-41」とは？

→ 1990年代初頭イギリス・バーミンガム。片頭痛のある子供たちがFL-41を着用し、その効果を測定する研究プロジェクトが行われました。この研究の結果では、FL-41を着用した子供たちの光感受性が改善され、片頭痛の頻度と重症度が軽減されたと報告されています。

現在、アメリカ・ユタ大学を中心に研究が重ねられており、海外ではFL-41レンズを片頭痛や眼瞼痙攣などの症状の緩和を目的に使用されています。



マットブラウン

1615-325
1615-350
1615-375



25

可視光線透過率 76%
紫外線カット率 99.9%以上



ハバナ

1615-6325
1615-6350
1615-6375



50

可視光線透過率 55%
紫外線カット率 99.9%以上



XL スモール オーバーサングラス小

1661-8125
1661-8150
1661-8175



75

可視光線透過率 24%
紫外線カット率 99.9%以上



XL ラージ オーバーサングラス大

1661-9125
1661-9150
1661-9175

No.	フレーム	可視光線透過率	フレーム幅(mm)	レンズサイズ(mm)	つるの長さ(mm)	重さ	税込価格	(本体価格)	JAN
1615-325	マットブラウン 25	76%	140	56×38	140	23g	¥27,500	(¥25,000)	4064158-029524
1615-350	マットブラウン 50	55%							4064158-029531
1615-375	マットブラウン 75	24%							4064158-029548
1615-6325	ハバナ 25	76%	135	53×46	21g	¥27,500	(¥25,000)	4064158-063641	
1615-6350	ハバナ 50	55%						4064158-063658	
1615-6375	ハバナ 75	24%						4064158-063665	
1661-8125	XL スモール 25	76%	135	61×40	35g	¥29,700	(¥27,000)	4064158-063634	
1661-8150	XL スモール 50	55%						4064158-063627	
1661-8175	XL スモール 75	24%						4064158-063610	
1661-9125	XL ラージ 25	76%	148	65×44	38g	¥29,700	(¥27,000)	4064158-063603	
1661-9150	XL ラージ 55	55%						4064158-063597	
1661-9175	XL ラージ 75	24%						4064158-063580	

●共通 レンズ材質:プラスチック 紫外線カット率99.9%以上 付属品:ハードケース ※夜間の運転には不適合です。
フレーム材質:【マットブラウン】プラスチック+メタル 【ハバナ】プラスチック+ステンレス【XL】TR90

ウェルネスプロテクト wellnessPROTECT XL ブルーライトをカットする遮光眼鏡

- 見やすさと眼に対する負担軽減にこだわったサングラス
- 正面に加え、フレーム上部のひさしとサイドのフィルターが光の侵入をシャットアウト
- まぶしさの原因となるブルーライトを効果的にカットし鮮明な視界をキープ
- 使用目的に応じて選べる3種類のレンズカラーと偏光タイプ
- 眼鏡使用者向けにはオーバーサングラスタイプ(大・小)
- ロービジョンや白内障術後の方の遮光眼鏡としても最適



サイドにもレンズを装備し
上部、下部からの光も効果的にカットするデザイン



眼鏡の上からかけるオーバーサングラスタイプ(大・小)



イエロー 可視光線透過率 57%
ブルーライトカット率 97%

1663-115 小
1663-215 大
1663-815 オーバーサングラス小
1663-915 オーバーサングラス大

ライトブラウン 可視光線透過率 37%
ブルーライトカット率 96%

1663-165 小
1663-265 大
1663-865 オーバーサングラス小
1663-965 オーバーサングラス大

ブラウン 可視光線透過率 16%
ブルーライトカット率 98%

1663-185 小
1663-285 大
1663-885 オーバーサングラス小
1663-985 オーバーサングラス大

偏光レンズ 可視光線透過率 28%
ブルーライトカット率 95%

1663-175P 小
1663-275P 大



まぶしさをカットするためコントラストが上がり
鮮明な視界が得られます

No.	タイプ	カラー	ブルーライト カット率	可視光線 透過率	フレーム幅(mm)	レンズサイズ (mm)	つるの長さ (mm)	重さ	税込価格 (本体価格)	JAN
1663-115	小	イエロー	97%	57%	135	54×33	135	28g	¥23,980	4048347-120933
1663-215	大				140	57×35	137	30g	(¥21,800)	4048347-120902
1663-815	オーバーサングラス 小	イエロー	97%	57%	135	61×40	140	34g	¥29,040	4048347-514282
1663-915	オーバーサングラス 大				148	65×44	140	36g	(¥26,400)	4048347-514329
1663-165	小	ライト ブラウン	96%	37%	135	54×33	135	28g	¥23,980	4048347-120957
1663-265	大				140	57×35	137	30g	(¥21,800)	4048347-120926
1663-865	オーバーサングラス 小	ライト ブラウン	96%	37%	135	61×40	140	34g	¥29,040	4048347-514299
1663-965	オーバーサングラス 大				148	65×44	140	36g	(¥26,400)	4048347-514336
1663-185	小	ブラウン	98%	16%	135	54×33	135	28g	¥23,980	4048347-193777
1663-285	大				140	57×35	137	30g	(¥21,800)	4048347-193784
1663-885	オーバーサングラス 小	ブラウン	98%	16%	135	61×40	140	34g	¥29,040	4048347-514312
1663-985	オーバーサングラス 大				148	65×44	140	36g	(¥26,400)	4048347-514350
1663-175P	小	偏光 レンズ	95%	28%	135	54×33	135	28g	¥30,250	4048347-300052
1663-275P	大				140	57×35	137	30g	(¥27,500)	4048347-300069

●共通 レンズ材質:プラスチック フレーム材質:ポリアミドTR90 紫外線カット率99.9%以上 付属品:ハードケース
※夜間の運転には不適合です。

ミルフィール mille-feel 近赤外線カット多機能サングラス

- レンズの表裏に近赤外線、反射、傷、汚れ防止の4層コート
- ブルーライトカット材練り込み
- 紫外線、ブルーライト、近赤外線から目を保護
- 高い可視光線透過率で室内でのパソコン、スマホ作業快適、夜間ドライブの使用も可
- フレームは軽量でメタルフリー



夜間の運転も適合

2999-22 ブルー

2999-23 パープル

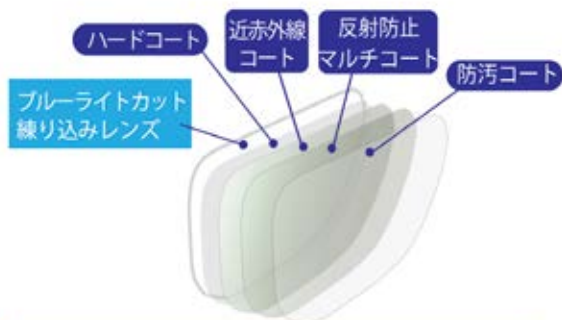

多層構造のコートと練り込みのWカット仕様で
多方面からの有害光線を吸収・カットします

片面4層計8層のコーティング

可視光線透過率:76.3%(夜間運転適合)
紫外線カット率:99.9%以上
ブルーライトカット率:34.9%以上(JIS規格)
近中赤外線領域カット率:38.5%以上(JIS規格)

目のシワやたるみの原因となる とされている近赤外線をカット

近赤外線=光の中で皮膚の一番奥(筋肉層)まで届く光線

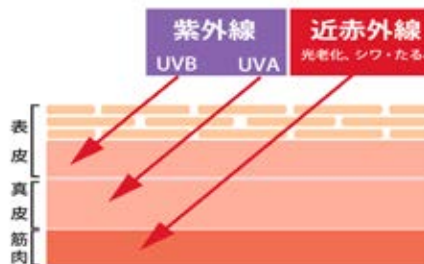

グリーンレンズで見えやすさアップ

グリーンフィルターは紫外線(B)と赤外線(R)に近い
強い光を抑えるため見えやすい
グリーンは網膜に一番負担を掛けない色と言われ
目が疲れにくいことから、集中力を保つと言われている

紫外線 B G R 赤外線

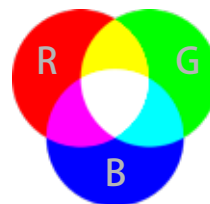

No.	カラー	近中赤外線領域 カット率	可視光線透過率	ブルーライト カット率	サイズ	重さ	税込価格	(本体価格)	JAN
2999-22	ブルー	38.5%	76.3%	34.9%	幅134×高さ34、 つる140mm	12g	¥9,900	(¥9,000)	4560264-115170
2999-23	パープル								4560264-115187

●共通 レンズ材質:プラスチック フレーム材質:ポリアミドTR90 紫外線カット率:99.9%以上 付属品:ケース兼クロス(マイクロファイバー)

クリップオンサングラス cut-off filter clip-on 偏光クリップオンサングラス

- 端の二点で眼鏡を挟み込むタイプのクリップオン
—— 留め具が眉間に来ないためすっきりとした印象
- 紫外線カット率99.9%以上、偏光度99%
(日本眼鏡普及協会調べ)
- ゴルフや釣りなどのアウトドアに



中央にクリップがないので
スマートな見た目

クリップ部分

2997-29261 ブラウン

2997-29262 グレー



偏光レンズは乱反射された光をカット

No.	カラー	偏光度	可視光線透過率	サイズ	重さ	税込価格	(本体価格)	JAN
2997-29261	ブラウン	99%	22%	45×132×厚さ10mm	8g	¥7,040	(¥6,400)	4560264-113381
2997-29262	グレー	99%	28%	45×132×厚さ10mm	8g	¥7,040	(¥6,400)	4560264-113398

●共通 レンズ材質:プラスチック(偏光) フレーム材質:ステンレス合金 紫外線カット率99.9%以上 付属品:ハードケース
※夜間の運転には不適合です

キャップクリップサンシェード cap clip sunshade 帽子につける偏光サングラス

- 偏光レンズで眩しさを抑えクリアな視界を確保
- クリップ部分の可動域が広く、様々な帽子に装着可能
- クリップ位置を前にすれば眼鏡と併用可能
- 紫外線カット率99.9%以上、偏光度99%(日本眼鏡普及協会調べ)



2997-29272
グレー

2997-29273
ダークグリーン



※キャップの形状、厚みにより装着できない場合もあります

No.	カラー	偏光度	可視光線透過率	サイズ	重さ	税込価格	(本体価格)	JAN
2997-29272	グレー	99%	19.8%	145×49mm	16g	¥5,060	(¥4,600)	4560264-113565
2997-29273	ダークグリーン	99%	15.1%	145×49mm	16g	¥5,060	(¥4,600)	4560264-113572

●共通 レンズ材質:プラスチック(偏光) 紫外線カット率99.9%以上 付属品:ケース兼クロス(マイクロファイバー)
※夜間の運転には不適合です

クリップセーフティ clip safety 帽子につける保護グラス

- 作業中の飛来物や粉塵、液体から目を守る保護グラス
- ガーデニングや芝刈り、スプレー使用時など日常使いにも
- クリップ部分の可動域が広く、様々な帽子やヘルメットに装着可能
- クリップ位置を前にすれば眼鏡と併用可能
- 紫外線カット率99.9%以上(日本眼鏡普及協会調べ)



2997-29270



※キャップやヘルメットの形状、厚みにより装着できない場合もあります



No.	カラー	サイズ	重さ	税込価格	(本体価格)	JAN
2997-29270	クリア	145×49mm	19g	¥4,290	(¥3,900)	4560264-113589

●共通 レンズ材質:ポリカーボネイト 紫外線カット率:99.9%以上 付属品:ケース兼クロス(マイクロファイバー)

レガッタ regatta 本格派双眼鏡

- スタイリッシュでエレガントな双眼鏡
- 独自の「nature bright」マルチコーティング
—— 最高品質レンズが最大限の明るさとより自然に近い色を再現
- フェーズ補正高反射Bak4/BK7プリズム
- 42mmの大口径対物レンズによって圧倒的高解像度の拡大像
- 防水機能、曇り防止窒素ガス封入
- マグネシウム材で強化されたボディ



red dot



NOMINIERT



iF Design Award

4250-842 8×

No.	倍率	対物レンズ	射出瞳径	明るさ	薄暮係数	1000mにおける視野	焦点至近距離	収納時サイズ	重さ	税込価格	(本体価格)	JAN
4250-842	8	Φ42mm	5.25mm	27.6	18.3	113m	2.5m	161×135×57 mm	714g	¥84,700	(¥77,000)	4048347-108054

付属品: 収納ケース、ストラップ

セクター F sektor F 高性能コンパクト双眼鏡

- 手にフィットし携行に最適なコンパクトサイズ
- ワイドアングルレンズでバードウォッチングに最適
- BaK-4プリズム
- フルマルチコーティング



4268-825 8×

4268-125 10×



No.	倍率	対物レンズ	射出瞳径	明るさ	薄暮係数	1000mにおける視野	焦点至近距離	収納時サイズ	重さ	税込価格	(本体価格)	JAN
4268-825	8	Φ25mm	3.1mm	9.8	14.1	143m	約 2.5m	102×110×40mm	296g	¥33,000	(¥30,000)	4048347-421160
4268-125	10	Φ25mm	2.5mm	6.3	15.8	114m	約 2.5m		292g	¥35,200	(¥32,000)	4048347-421153

●共通 付属品: 収納ケース、ストラップ

ヴィジョン vision 50cmの近距離からピントが合う双眼鏡

- 軽量コンパクト
- 50cmの焦点至近距離でギャラリー스코ープとしても使用可能
- 焦点調節ダイヤルが大きく焦点合わせが容易



4248-418 4×

4248-618 6×

No.	倍率	対物レンズ	射出瞳径	明るさ	薄暮係数	1000mにおける視野	焦点至近距離	収納時サイズ	重さ	税込価格	(本体価格)	JAN
4248-418	4	Φ18mm	4.5mm	20.25	8.5(8.48)	172m	約 50cm	81×110×38mm	160g	¥ 14,080	(¥12,800)	4048347-801511
4248-618	6		3mm	9	10.4(10.39)	161m				¥ 15,180	(¥13,800)	4048347-801528

●共通 付属品:収納ケース、ストラップ

マグノ magno エントリーモデル双眼鏡

- バードウォッチングやスポーツ観戦に
- 観劇やコンサートにもおすすめ



8417-7821 マグノ X 8×

8417-6125 マグノ X ビジョン 10×

No.	倍率	対物レンズ	射出瞳径	明るさ	薄暮係数	1000mにおける視野	焦点至近距離	サイズ	重さ	税込価格	(本体価格)	JAN	
8417-7821	マグノ X	8	Φ21mm	2.6mm	6.9	13.0	105m	約 2.5m	95×105×33mm	180g	¥ 9,460	(¥8,600)	4048347-815617
8417-6125	マグノ X ビジョン	10	Φ25mm	2.5mm	6.3	15.8	96m	約 5m	115×103×40mm	233g	¥ 8,360	(¥7,600)	4048347-327547

●共通 付属品:収納ケース、ストラップ

サイズ・重さは約

ケプラーシステム単眼鏡 Focusable Keplerian Systems 遠近両用単眼鏡

- 近いところも遠いところも拡大できる手のひらサイズ単眼鏡
- ケプラーシステム
- 眼鏡に取り付けも可能(P51取付例を参照)

アクロ
マート

フィンガーリング

1673-1 遠 2.8×
近 3.4×1673-2 遠 4.2×
近 5.5×1673-3 遠 4.2×
近 5.0×1673-4 遠 6.0×
近 7.6×*フィンガーリング
1671-1

No.	遠用倍率	近用倍率	焦点至近距離	対物レンズ	収納時サイズ	重さ	税込価格	(本体価格)	JAN
1673-1	2.8	3.4	15cm	Φ9mm	Φ25mm×47mm	28g	¥54,120	(¥49,200)	4026158-139764
1673-2	4.2	5.5	20cm	Φ10mm	Φ26mm×51mm	28g	¥62,040	(¥56,400)	4026158-139771
1673-3	4.2	5	20cm	Φ12mm	Φ30mm×55mm	46g	¥54,120	(¥49,200)	4026158-139788
1673-4	6	7.6	25cm	Φ16mm	Φ30mm×67mm	56g	¥62,040	(¥56,400)	4026158-139795
1671-1	フィンガーリング					6g	¥5,280	(¥4,800)	4026158-139856

●共通 付属品:専用ケース、ストラップ(1671-1を除く)

クラブ M club M コンパクトなパノラマタイプ単眼鏡

- スライド操作で片手でピント合わせが簡単
- パノラマで視界が広く見やすい
- 美術館、博物館、旅行などで活躍
- ロービジョンの方にもおすすめ



4293-616 6×

4293-816 8×



No.	倍率	対物レンズ	1000mにおける視野	焦点至近距離	収納時サイズ	重さ	税込価格	(本体価格)	JAN
4293-616	6	16×12.5mm	140m/108m	1m	80×35×25mm	65g	¥22,880	(¥20,800)	4026158-138248
4293-816	8	16×12.5mm	122m/94m	1.5m	80×35×25mm	65g	¥24,200	(¥22,000)	4026158-193094

●共通 付属品:収納ケース、ストラップ

アドベンチャー adventureM アウトドア向け単眼鏡

- BaK-4プリズムとフルマルチコーティングにより鮮やかで忠実な色彩を再現
- 人間工学に基づいたフォルム
- 窒素充填により曇りにくい



4296-8251

8×



No.	倍率	対物レンズ	1000mにおける視野	焦点至近距離	サイズ	重さ	税込価格	(本体価格)	JAN
4296-8251	8	Φ25mm	114m	約2m	116×45×41mm	160g	¥19,250	(¥17,500)	4048347-710882

付属品: 収納ケース、ストラップ

マイクロラックス microlux ジャストフィットポップアップ式単眼鏡

- 片手で支えやすいコンパクトサイズ
- レンズ部分は本体に収納、使うときだけ取り出すポップアップ式
- ラバーのすべり止めを施し、ハンドリングが容易
- 美術館の観賞はもちろん、コンサートホールやアウトドアでもおすすめ
- ロービジョンの方にもおすすめ



2995-M4413

4×



2995-M4618

6×

No.	倍率	対物レンズ	1000mにおける視野	焦点至近距離	収納時サイズ	重さ	税込価格	(本体価格)	JAN
2995-M4413	4	Φ13mm	225m	約2m	41×49×27mm	46g	¥10,670	(¥9,700)	4560264-113190
2995-M4618	6	Φ18mm	142m	約2m	45×27×79mm	79g	¥15,510	(¥14,100)	4560264-113206

●共通 付属品: 収納ケース、ストラップ

サイズ・重さは約

オペラグラス opera glasses 華やかな場にふさわしいオペラグラス

- 高品質高グレードのオペラグラス
- バイエルン国立歌劇場をはじめとするヨーロッパの歌劇場、音楽ホールで採用



No.	ボディカラー	倍率	対物レンズ	レンズ種類	本体サイズ	重さ	税込価格	(本体価格)	JAN
4441-1	ドレスデン ミッドナイトブルー	3	Φ25mm	アクロマート	53×98× 厚さ30mm	154g	¥24,200	(¥22,000)	4048347-293316
4443-1	スワン シャイニースノー								4048347-293378
4444-1	フィガロ パールゴールド								4048347-293385
4452	カルメン レッドマーブル								4026158-112514

●共通 付属品:収納ポーチ、レンズクロス

ビバフェスティバル viva festival 音楽、スポーツ、観劇のための高倍率オペラグラス

- ピアノラッカー仕上げでスタイリッシュなデザイン
- 視野が広く手ぶれがしにくい



8416-26151 ブラック
8416-26152 ホワイト

6×

No.	倍率	対物レンズ	射出瞳径	明るさ	薄暮係数	1000mにおける視野	焦点至近距離	収納時サイズ	重さ	税込価格	(本体価格)	JAN
8416-26151	6	Φ15mm	2.5mm	6.3	9.5	153m	約2m	98×102×32mm	158g	¥20,570	(¥18,700)	4048347-509080
8416-26152												4048347-509097

●共通 付属品:収納ケース、ストラップ

ロービジョン

エッセンバツハはロービジョン患者の皆さまがより快適な生活を送れるよう、製品を研究・開発しております

一般高齢者の方が細かな小さな字を見る際には1.8倍～3倍程度のルーペを使用されるケースがほとんどです。一方疾病や加齢の影響でその倍率では足りない「ロービジョン」と呼ばれる患者さんにもエッセンバツハ社のルーペをお使いいただいております。

そもそもロービジョンとは「完全に視界がない状態（＝盲目）ではない」が病気や加齢の影響で「視力が大幅に低下」「視野狭窄や欠損が起きる（＝視野が狭くなる）」「視界に暗点が現れる」等の問題を抱える状態で、普段の生活にも支障をきたしています。

現在日本におけるロービジョンの患者数は150万人と言われておりますが、自分がロービジョンと認識しない、そもそもロービジョンという症状があることを知らない方がいらっしゃるのが現状で、実患者数はさらに多いものと思われま

す。現在国内においては、ロービジョンへの認知・普及活動が活発に行われております。エッセンバツハ光学ジャパンは日本ロービジョン学会の賛助会員として、これからも認知・普及活動を積極的に行って参ります。



通常の状態



黄斑変性症による
中心暗点



網膜色素変性症による
トンネル視覚



糖尿病性網膜症による
部分暗点



白内障

障害者総合支援法に基づく主たる対象製品と支給上限金額

身体障がい者手帳（視力・視野）をお持ちの方は各種助成制度をご利用いただけます。
補装具給付の場合は認定医の意見書が必要となります。
（下記は当該項目で支給実績のある製品です）

日常生活用具

【拡大読書器】 上限金額 198,000円 耐用年数 8年

- 1655-1 ヴィゾルクスデジタル XL FHD (P46)
- 1652-1 ヴィゾルクスデジタル 7HD (P47)
- 1650-2 スマートルクスデジタル 2 (P48)
- 1651-1 モビラックスデジタルタッチ HD (P49)



補装具

【弱視眼鏡掛け眼鏡式】 上限金額 36,700円 耐用年数 4年

- 1624-11/1624-51 マックスシリーズ (P26,27)
- 1623/1621/1622-5 ガリレオシステムシリーズ (P52)
- 1636/1634 リド・テレメッドシリーズ (P53)

【焦点調節式単眼鏡】 上限金額 17,900円 耐用年数 4年

- 2995-M4618 マイクロラックス 6倍 (P43)
- 1673-1～4 ケプラーシステム単眼鏡 (P42)
- 4293-616/816 クラブ M (P42)
- 4296-8251 アドベンチャー (P43)

【遮光眼鏡6D未満】 上限金額 30,000円 耐用年数 4年

ウェルネスプロテクト (P37)

※分光透過チャートを提出する必要がありますので弊社へお問い合わせください

【矯正眼鏡】

- 6D未満・・・上限金額 17,600円 耐用年数 4年
- 6D～10D未満・・・上限金額 20,200円 耐用年数 4年
- 10D以上・・・上限金額 24,000円 耐用年数 4年

1643 ユニビジョン (P51)

1681/1682 ノーヴェスシリーズ (P51)

1680 プリズム・ビノ・コンフォート (P51)

お住まいの自治体により支給内容が異なる場合があります。詳しくはお住まいの自治体福祉課にご相談ください。
利用者のご負担は原則として支給金額の1割ですが、収入額、納税額により助成金額やご負担金額は異なります。

ヴィゾルクスデジタル XL FHD visolux DIGITAL XL FHD 携帯型拡大読書器

- タッチスクリーン+ダイレクトボタンで直感的な操作
- 画面が明るくコントラストが強いため読みやすい
- 11.6インチクリアディスプレイ (画面サイズ:25.6×14.5cm)
- 14パターンのコントラストモード
- 2倍~22倍まで拡大でき、拡大像をスクロール
- SDカードに画像を保存可能
- HDMIケーブルでTV等へ接続し大画面で(※接続する機種により対応しない場合あり)
- アンダーラインやマスキング機能
- 人間工学に基づいたスタンド角度 首や肩、腰への負担を軽減



1655-1 2-22×



Youtubeにて動画公開中



スマートフォンのように指で拡大縮小、スクロールができます



アンダーライン表示、縦横双方へのスクロールが可能です



専用ベース (1655-105)
書き込みしやすく文庫本なども読みやすい高さ

No.	倍率	モード切替	明るさ調整	サイズ	重さ	税込価格	(本体価格)	JAN
1655-1	2~22	フルカラー+14パターン	3段階	290×200×40mm	1,050g	非課税	(¥198,000)	4026158-595119
1655-105	専用ベース			300×200×150mm	238g	¥11,000	(¥10,000)	4548347-967798

- 1655-1付属品:ハードケース、ACアダプター、ストラップ、SDカード、USBケーブル(タイプC)、HDMIケーブル 充電時間:約4.5時間、連続使用時間:約2.5時間
- 1655-105の折りたたみ時サイズ:300×200×35mm

ヴィゾルクスデジタルHD visolux DIGITAL HD

携帯型拡大読書器

- 操作しやすい位置に配したボタン
- 7インチLCDアンチグレア(まぶしさ軽減)ディスプレイ(画面サイズ:15.4×8.5cm)
- 14パターンのコントラストモード
- 2倍～22倍まで拡大でき、拡大像をスクロール
- SDカードに画像を保存可能
- HDMIケーブルでTV等へ接続し大画面で(※接続する機種により対応しない場合あり)
- アンダーラインやマスキング機能
- 人間工学に基づいたスタンド角度 首や肩、腰への負担を軽減



1652-1 2-22×



Youtubeにて動画公開中



SDカードに保管、外部ファイルの読み込みが可能



拡大像をスクロールできます



書き込みやすい専用ベース (1652-105)

No.	倍率	モード切替	明るさ調整	サイズ	重さ	税込価格	(本体価格)	JAN
1652-1	2～22	フルカラー+14パターン	3段階	201×138×29mm	460g	非課税	(¥194,400)	4048347-648031
1652-105	専用ベース			225×100×115mm	125g	¥11,000	(¥10,000)	4548347-765134

●1652-1付属品:ハードケース、ACアダプター、SDカード、USBケーブル(タイプC)、HDMIケーブル 充電時間:約3.5時間、連続使用時間:約4時間

サイズ・重さは約

スマートルクスデジタル2 smartlux DIGITAL2 携帯型拡大読書器

- 軽くて扱いやすい形状はそのまま機能がアップデートした改良版
- 軽量設計で片手でも使えるユニバーサルデザイン
- 5インチ無反射ディスプレイ(画面サイズ:10.7×6.5cm)
- マイクロHDMI搭載 ディスプレーやテレビに接続可能
(※接続する機種によって対応しない場合あり)
- 拡大/縮小ボタンが付いてより便利に！(従来機比較)
- カメラがセンターについているため拡大像に違和感がない
- 書き込みがしやすいスタンド付き
- ブルーライトカット機能モード



1650-2 3-15×



振込用紙などへの書き込みに



読書ライン/マスク機能



片手で使える洗練されたデザイン



14パターン反転モード



専用ハンドル (1650-204)



専用バンパー (1650-208)

No.	倍率	モード切替	明るさ調整	サイズ	重さ	税込価格	(本体価格)	JAN
1650-2	3~15	フルカラー +14パターン	3段階	185×88×43mm	240g	非課税	(¥198,000)	4064158-061630
1650-204	専用ハンドル					¥3,300	(¥3,000)	4064158-061661
1650-208	専用バンパー					¥3,300	(¥3,000)	4064158-061654

●付属品:ハードケース、ACアダプター、USBケーブル(タイプC)、ストラップ 充電時間:3.5時間、連続使用时间:約3時間

モビラックスデジタルタッチ mobilux DIGITAL touch HD 携帯型拡大読書器

- アナログルーペと同じ感覚で使える
- 4.3インチのタッチスクリーン(画面サイズ:9.5×5.5cm)
- 画像をSDカードに保存可能
- 左右どちら向きでも使用可能
- 付属のスタンドでより広い視界
- PCにつないで大画面で見ることが可能



1651-1 4-15×



タッチスクリーン



白黒 / 黄黒反転



外部接続可能



SDカードに画像保存



専用スタンド付き

置き型ルーペとして 4倍～15倍 段階/無段階ズーム 狙った部分を確実にズームします

手持ち型ルーペとして 4cm離れた状態で1.6～4.5倍までズーム 広い範囲を見られます
フォーカスが早いためストレスなく拡大 書き込み作業もらくらく

No.	倍率	モード切替	明るさ調整	サイズ	重さ	税込価格	(本体価格)	JAN
1651-1	4～15	白黒、白黒反転、黄黒、黄黒反転	3段階	207×76×38mm	230g	¥75,900	(¥69,000)	4026158-057150

●付属品:専用スタンド、ハードケース、ACアダプター、SDカード、USBケーブル(タイプMini-B)、クロス、ストラップ 充電時間:約2時間、連続使用時間:約3時間

サイズ・重さは約

置き型ライトルーペ system varioPLUS ヘッド(レンズ)とライト付グリップを組み合わせる置き型ルーペ

- 置いた状態でピントが合う高倍率ライト付き置き型ルーペ
- ヘッドとライト付きグリップのセット商品(単品でもお求め可能 ※グリップは全て共通)
- ゆがみの少ない非球面レンズ —— 本体に「目とレンズの適正距離」を表示
※目とレンズの適正距離を参考にしてください
- 1582-64、1580-64: ワンタッチで出し入れができる視認性の高いダブルレンズ付き
—— レンズ中央部の倍率が上がり、細かい文字がさらに読みやすい
—— 黄色いレンズで視認性が高まる
- 1559-94、1554-94、1553-94: 文字を追いやすい赤ライン付き
- リーディングデスク(P20)との併用がおすすめ



赤ライン



ダブルレンズ



1559-94	3× φ80mm	1553-94	5× φ58mm	1551-74	7× φ35mm	1557-74	12.5× φ35mm	1582-64	2.8× 75×100mm
1554-94	4× φ70mm	1552-74	6× φ50mm	1550-74	10× φ35mm	1580-64	3× 50×100mm		

LEDヘッドとグリップのセット

No.	倍率	Dpt.	レンズサイズ	目とレンズの適正距離	本体サイズ(mm)	重さ	税込価格	本体価格	JAN
1559-94	3	12	φ80mm	25cm	100×260×高さ68mm	312g	¥21,780	(¥19,800)	4026158-166906
1554-94	赤ライン付	4	φ70mm	15cm	95×255×高さ65mm	282g	¥22,550	(¥20,500)	4026158-768995
1553-94		5	φ58mm	14cm	79×235×高さ60mm	254g	¥18,920	(¥17,200)	4026158-166890
1552-74		6	φ50mm	10cm	69×225×高さ50mm	220g	¥20,570	(¥18,700)	4026158-768780
1551-74		7	φ35mm	6cm	60×220×高さ45mm	200g	¥21,780	(¥19,800)	4026158-768766
1550-74		10	φ35mm	4cm	58×220×高さ35mm	196g	¥21,780	(¥19,800)	4026158-768759
1557-74		12.5	φ35mm	4cm	58×220×高さ35mm	194g	¥24,420	(¥22,200)	4026158-769213
1582-64	ダブルレンズ付	2.8	75×100mm	25cm	102×285×高さ84mm	428g	¥31,460	(¥28,600)	4026158-809742
1580-64		3	50×100mm	25cm	75×285×高さ84mm	384g	¥27,280	(¥24,800)	4026158-809698

●共通 単2電池2本使用(電池は付属しておりません。別途お買い求めください) レンズ材質:PXM光学樹脂 レンズ種類:アスフェリカル(非球面)
付属品:輝度調節キャップ(イエロー・オレンジ) 重さは電池含む

ロービジョン導入おすすめセット

現在日本国内に約150万人いると言われるロービジョン患者さん向けにロービジョンケアを始めませんか?

・視力が出ない・視野に欠損がある・濁って見える

以上のような症状の患者さんに一番始めにお勧めいただきたいルーペをピックアップしました。これらのルーペで約7~8割の患者さんをカバーできます。ぜひご検討ください。



エッセンバツハ製品は使いやすく、価格もさほど高価ではない。LEDワイドライトルーペは視神経萎縮や網膜芽細胞腫等の患者にお勧めした。ライトが明るく満足される方が多い。(視能訓練士)

エッセンバツハは質が良く高倍率のルーペが多くあり視覚障害者が安心して使えるブランド。(視能訓練士)

エッセンバツハは当病院で最もよく紹介しているルーペ。LEDワイドライトルーペのデザインと持ちやすさ、明るさを評価しています。(医師)



LED ワイドライト (P6)
3.5倍 / 5倍 / 6倍 / 10倍



モビレント LED (P14)
4倍 / 7倍 / 10倍

ユニビジョン The UniVison Hyperocular system

眼鏡貼付型簡単視覚補助レンズ

受注発注

- お手持ちの眼鏡のレンズにシールで簡単に貼り付けられる視覚補助レンズ
—— お一人お一人の視機能に合わせて、一番見やすい位置に貼り付け可能
- 従来の視覚補助具に比べ、目立たず軽量
—— 手に持ったり、見た目が気になるなどのわずらわしさが無い



形状	直径	重さ	材質	中心厚	税込価格	(本体価格)	
共通 ユニビジョン用レンズ	非球面凸レンズ	Φ22mm	1.1g 以下	アクリル (表面にキズ防止加工)	4.8mm以下	¥42,130	(¥38,300)

No.	度数	JAN
1643-18	+8D	4048347-049432
1643-110	+10D	4048347-049449
1643-112	+12D	4048347-049456
1643-116	+16D	4048347-049463
1643-120	+20D	4048347-049470

No.	度数	JAN
1643-124	+24D	4048347-049487
1643-128	+28D	4048347-049494
1643-132	+32D	4048347-049500
1643-136	+36D	4048347-049517

ノーヴェスシリーズ noves BINO / noves MONO

眼鏡型ルーペ

- 独自の回折構成精密プラスチックレンズによるロービジョン用眼鏡型ルーペ
- 倍率が高くなっても重量・サイズは殆ど同じ



単眼用
(ノーヴェス・モノ)



両眼用
(ノーヴェス・ビノ)

No.	倍率	Dpt.	作業距離	税込価格	JAN	
1681-3R	3	12	83mm	¥48,070	4026158-549976	
1681-4R	4	16	65mm		4026158-550095	
1681-5R	5	20	50mm		4026158-550118	
1681-6R	6	24	41mm		4026158-759306	
1681-3L	3	12	83mm		(本体価格)	4026158-550064
1681-4L	4	16	65mm		(¥43,700)	4026158-550071
1681-5L	5	20	50mm		4026158-550101	
1681-6L	6	24	41mm		4026158-759290	

No.	倍率	Dpt./Prism	作業距離	本体価格	JAN
1682-4	1	4/5 △	250mm	¥40,700 (本体価格) (¥37,000)	4026158-648563
1682-5	1.25	5/6 △	200mm		4026158-691781
1682-6	1.5	6/7 △	165mm		4026158-648570
1682-8	2	8/9 △	125mm		4026158-648587
1682-10	2.5	10/11 △	100mm		4026158-648556

●共通 重さ18g/レンズ厚4.5mm

●共通 レンズ材質:PXM光学樹脂 レンズ種類:アスフェリカル 重さ20g/レンズ厚4mm 付属品:ハードケース

プリズム・ビノ・コンフォート prismatic BINO comfort

眼鏡型ルーペ

- プラス度数の増加による輻輳負担を軽減させるため、ベースイン・プリズム
- スタイリッシュなデザイン
- バネ式のヒンジでフィット感が高い



No.	倍率	Dpt.	作業距離	税込価格	(本体価格)	JAN
1680-4	1	4	250mm	¥50,160	(¥45,600)	4026158-171405
1680-6	1.5	6	165mm		4026158-171412	
1680-8	2	8	125mm	¥55,220	(¥50,200)	4026158-171429
1680-10	2.5	10	100mm		4026158-190031	

●共通 レンズ材質:CR39 付属品:ハードケース

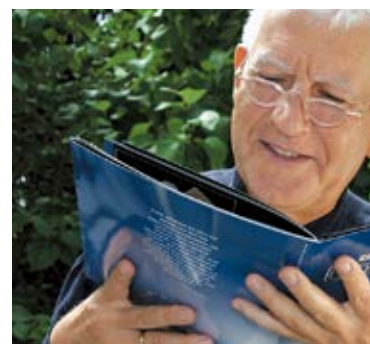

サイズ・重さは約

ニューガリレオシステム GALLIEAN SYSTEMS ロービジョンレンズ

- 遠近両用の弱視眼鏡 —— 主鏡は遠方用、主鏡に近用キャップを取り付けて近用
- 両手があき、作業をするときに便利
- ルーペに比べて作業空間(目と対象物との距離)が長い
- 従来品に比べ、対物レンズが大きく視野が広い
- 近用キャップは、使用しないときは跳ね上げが可能



1623 主鏡



近用キャップ



1630 検査用セット

[セット内容]
主鏡×2、近用キャップ×7、マットキャップ、
トライアル用アダプター、収納ケース

	No.	倍率	Dpt.	作業距離	視野	重さ	税込価格	(本体価格)	JAN
主鏡	1623	2		∞	380m/1000m	17g	¥66,770	(¥60,700)	4026158-195333
	1623-3	1.5	3	330mm	130mm				4026158-193735
	1623-4	2	4	250mm	100mm				4026158-193728
	1623-5	2.5	5	200mm	80mm				4026158-193711
	1623-6	3	6	167mm	66mm	25g			¥14,520
近用キャップ	1623-8	4	8	120mm	48mm				4026158-193698
	1623-10	5	10	100mm	40mm				4026158-193681
	1623-12	6	12	83mm	34mm				4026158-193674
	検査用セット	1630					¥239,580	(¥217,800)	4026158-198044

ガリレオシステム GALLIEAN SYSTEMS ロービジョンレンズ

- 遠近両用の弱視眼鏡 —— 主鏡は遠方用、主鏡に近用キャップを取り付けて近用
- 両手があき、作業をするときに便利
- ルーペに比べて作業空間(目と対象物との距離)が長い
- 2.2倍と2.5倍の高倍率の主鏡
- 最大10倍まで、選択可能(近用)



主鏡 1621



主鏡 16225



近用キャップ



1632-1 検査用セット

[セット内容]
主鏡×3、近用キャップ×8、マットキャップ、
トライアル用アダプター、収納ケース

	No.	倍率 (1621 使用時)	倍率 (16225 使用時)	作業距離	視野 (1621 使用時)	視野 (16225 使用時)	重さ (1621 使用時)	重さ (16225 使用時)	税込価格	(本体価格)	JAN		
主鏡	1621	2.2		∞	250m/1000m		16g		¥38,940	(¥35,400)	4026158-056313		
	1622-5		2.5	∞		230m/1000m		11g			¥45,540	(¥41,400)	4026158-822642
	1621-3	1.65	1.9	330mm	67mm	64mm							4026158-056382
	1621-4	2.2	2.5	250mm	54mm	48mm							4026158-056399
	1621-5	2.75	3.15	200mm	44mm	38mm							4026158-056405
近用キャップ	1621-6	3.3	3.75	167mm	35mm	32mm					4026158-056412		
	1621-8	4.4	5.0	120mm	25mm	24mm	22g	17g	¥13,970	(¥12,700)	4026158-056429		
	1621-10	5.5	6.25	100mm	22mm	19mm					4026158-056351		
	1621-12	6.6	7.5	83mm	18mm	16mm					4026158-056368		
	1621-16	8.8	10.0	63mm	14mm	12mm					4026158-056375		
	検査用セット	1632-1									¥220,660	(¥200,600)	4026158-303363

※フレームは別途ご用意ください。※トライアルは検眼枠を使用します。※矯正レンズが必要な場合は主鏡に市販のレンズをφ22mmに加工して装着します。
※その場合、部品として別売りNo.1622 コレクションレンズ取付用リング 税込み¥4,620(¥4,200)(JAN 4026158-056436)が必要となります。

■トライアル後の主鏡取付方法

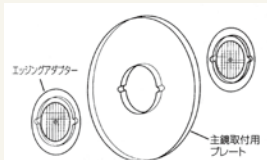

1. 主鏡取付用プレート (素材 CR39) の穴に両側から 2 枚のエッジングアダプターをはめ込みます

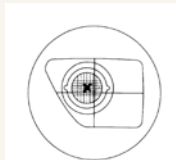

2. ブロッカーを使ってポイントの位置を主鏡取付用プレートに写します

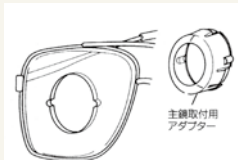

3.2 のパターンに従って玉摺り機にて型取、グラインダーで面取りをします。

4. 面取りした主鏡取付用プレートをフレームにはめ込み、主鏡取付用アダプターを穴にはめ込みます



5. 主鏡取付用リングにソケットスパナを用いて主鏡を取り付けます

■取付時に必要なパーツ・工具



主鏡取付用アダプター 主鏡取付用プレート 主鏡取付用リング

主鏡取付用プレート

1625-S

ロービジョンレンズを眼鏡フレームに装着するためのパーツセット

税込価格 ¥7,480

(本体価格 ¥6,800)

JAN 4560264-111462



ソケットスパナ

1625-T

取付工具
最初に加工するときに必要な工具
何度でも使用可能

税込価格 ¥2,640

(本体価格 ¥2,400)

JAN 4560264-111479

バリオプラス varioPLUS 単眼鏡+スタンドルーペ

- 単眼鏡とスタンドルーペを組み合わせて使用可能
- 近距離も遠距離も明るい拡大像
- ケプラーシステム

24倍 スタンドルーペとして使えます



8×
1674-820



8×
1674-832



8倍 単眼鏡

3倍 スタンドルーペ

No.	単眼鏡倍率(焦点至近距離)	組み合わせ倍率	1000m における視野	レンズサイズ	税込価格	(本体価格)	JAN
1674-820	8 (30cm)	24	125 m	Φ20mm	¥77,880	(¥70,800)	4026158-139801
1674-832	8 (70cm)		140 m	Φ32mm	¥92,400	(¥84,000)	4026158-139818

●共通 付属品:専用ケース

リド・メッド/テレ・メッド ridoMED / teleMED 双眼 近用ルーペ/双眼 遠用スコープ

ridoMED 近用ルーペ

- 通常のルーペに比べ作業距離が長い
- 解像度も高く見やすく使いやすい
- 宝飾・歯科業界などプロの方も使用

teleMED 遠用ルーペ

- 眼鏡式の遠用双眼鏡
- 70cmからピントが合いパソコン画面やTVを見るのに便利
- ロービジョンの方におすすめ



	No.	倍率	作業距離	視野	視度調整可能範囲	重さ	税込価格	本体価格	JAN
リド・メッド	1636-2	2.5	35cm	75mm	±5°	70g	¥62,480	(¥56,800)	4026158-056696
	1636-3	3	20cm	54mm			¥72,600	(¥66,000)	4026158-056702
	1636-4	4	25cm	35mm			¥79,860	(¥72,600)	4026158-056719
	No.	倍率	焦点至近距離	視野	視度調整可能範囲	重さ	税込価格	本体価格	JAN
テレ・メッド	1634	3	70cm	160m/1000m	±5°	70g	¥66,770	(¥60,700)	4026158-056665
	1634-4	4	78cm	130m/1000m			¥75,460	(¥68,600)	4026158-056672

●共通 付属品:専用ケース

サイズ・重さは約

ロービジョンの方向け助成制度手続きのながれ



拡大読書器
ヴィゾルクスデジタル XL
¥198,000(非課税)

※自己負担金は自治体等によってかわる場合もございます

- 身体障害者手帳（視力・視野）の所有者はロービジョン製品を購入する際、障害者総合支援法に基づき市町村の行う助成制度（購入費用の補助）を利用することができます。
- 支給、給付の可否や申請者の負担割合、必要書類や受取までの流れは自治体によって違う場合があります。自治体によって手帳の等級に制限を設けているところもあります。また所得によっても制限がございます。詳しくは自治体福祉事務所へお問合せ下さい。

日常生活用具 申請のながれ

STEP
1

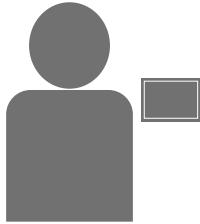

お客様がご来店

障害者手帳の有無をご確認ください。お持ちでない場合矯正視力を測定し身体障害者程度等級表の基準に当てはまる場合は指定の医師の診断を受け手帳を取得するようお勧めください。この際、視覚障害者が受けられる様々な助成をご説明頂き、一度ヴィゾルクスデジタル XL をお試し頂くようお客様へご案内してください。

STEP
2



デモ機をご用意します

エッセンバツハへ FAX にてデモ機をご請求ください（多少お時間を頂く場合がございます）。

STEP
3

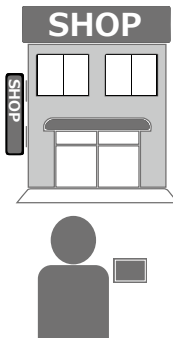

デモ機を店頭でおためし

お客様が実際に見たいものや良く使う状況を想定してお試しいたできます。ご購入を希望されましたらお客様宛名の見積書を作成しヴィゾルクスデジタル XL のパンフレットと共にお客様へお渡しください。

お客様が自治体へ申請

お客様ご自身で自治体の福祉事務所または福祉課へ申請いただきます。

STEP
4

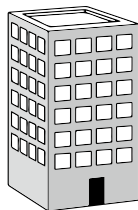

自治体にて支給決定

自治体より今後の手続きに関しお客様とお店に連絡が来ますのでそれに基づいて進めてください（お客様へは給付決定書や給付券などが送付されます）。

STEP
5

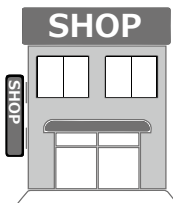

お客様へ商品をお渡し

エッセンバツハへヴィゾルクスデジタル XL をご注文ください。お客様から給付券と自己負担金をお支払い頂き商品をお渡しします。

補装具 申請のながれ



認定医の意見書

補装具についても上記の流れと同じですが、お客様が自治体へ申請する際に認定医の意見書の提出が必要です。事前にお客様へご案内してください。

ブリストアパック blister pack エントリーモデル

ヴィゾ・ポケット

- 回折光学技術を駆使したルーペ
- スマートスクエアデザインルーペ

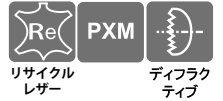

2.5×
48×74mm

1721-16B (ボルドー)



2.5×
48×74mm

1721-46B (ブラウン)



2.5×
48×74mm

1721-56B (ブラック)

エコノミック・ハンディルーペ

- 携帯用ルーペの定番
- 携帯に最適な 3.5 倍

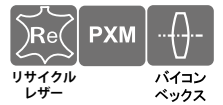

3.5×
φ45mm

1730-131B (レッド)



3.5×
φ45mm

1730-231B (スモークグレー)



3.5×
φ45mm

1730-331B (ロイヤルブルー)



3.5×
φ45mm

1730-531B (ブラック)

エコノミック・クリスタルルーペ

- 透明が美しい一体成形
- グリップに高倍率 (5 倍) の小レンズ付

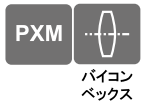

3.25×
φ45mm

2612-40B



2.5×
φ60mm

2612-60B



2.25×
φ80mm

2612-80B



2×
50×90mm

2612-950B

※ブリストア商品は最小ロット同種類 3 個ずつからお願いします

No.	カラー	倍率	Dpt.	レンズサイズ	本体サイズ (グリップ長)	重さ	税込価格	(本体価格)	JAN
1721-16B	ボルドー								4560264-114760
1721-46B	ブラウン	2.5	6.0	48×74mm	54×88×7mm	28g	¥4,730	(¥4,300)	4560264-114777
1721-56B	ブラック								4560264-114784
1730-131B	レッド								4560264-112209
1730-231B	スモークグレー	3.5	10	φ45mm	54×56×10mm	26g	¥2,200	(¥2,000)	4048347-625612
1730-331B	ロイヤルブルー								4048347-625636
1730-531B	ブラック								4560264-112230
2612-40B		3.25	8.4	φ45mm	115×50×9mm	18g	¥1,540	(¥1,400)	4560264-114791
2612-60B		2.5	6.4	φ60mm	155×67×12mm	44g	¥2,530	(¥2,300)	4560264-112261
2612-80B		2.25	5.0	φ80mm	192×88×15mm	84g	¥3,740	(¥3,400)	4560264-112292
2612-950B		2	3.9	50×90mm	60×100×15mm(115mm)	108g	¥4,730	(¥4,300)	4560264-115545

その他のサービス

エッセンバツハのサポート

●生涯保証サポート

メーカーの責任と思われる、使用が困難になるような重大な**レンズ**に関する不具合が生じた場合、ご愛用期間の長短にかかわらず、修理あるいは交換の対応をいたします。

●トライアルサポート

ルーペは大切な目のための道具。お一人お一人に合うものをお使いいただくことがとても大切です。エッセンバツハでは実際にお試し頂いてからご購入いただけるトライアルサポート体制を整えております。お客様のご希望に応じてサンプル品の貸出をしております。詳しくは弊社までお問い合わせ下さい。

●修理

レンズ部分以外の故障については、可能な範囲で修理を行います。送料お客様ご負担で商品をお送りください。確認後、費用と修理日数をお返事いたします。

催事等ご相談ください

エッセンバツハでは「母の日」、「父の日」、「敬老の日」「読書週間」等の催事に適した商品をご提案させていただきます。POP等販促物もご用意させていただきます。

また、ルーペフェア、ロービジョン関係の展示会など、普段お取扱いのない商品が必要になった場合は、商品の委託やサンプル品の貸出も承っております。詳しくは弊社までお問い合わせ下さい。

novelty service 名入れ

商品にネーム・名入れをいたします。記念品やギフト、ノベルティなど様々な場面でご利用いただいております。ご希望の際は担当営業にご相談ください。



catalogue カタログ、販促物



お客様へお渡しいただけるパンフレット、本カタログ、店頭用POPなどご用意しております。担当営業へご用命下さい。

製品価格表 - price list -

品番	商品名等	本体価格	掲 載 ページ
1103	ダブルポケットルーペ 3x /4.5 x /6 x /9 x	3,000	16
1104	ダブルポケットルーペ 3 x /6 x	2,900	16
1109-10	精密繰出しルーペ 10 x	5,600	23
1124-10	アイルーペ 10 x	3,600	24
1124-3	アイルーペ 3 x	2,800	24
1124-5	アイルーペ 5 x	3,000	24
1124-7	アイルーペ 7 x	3,400	24
1130	ダイヤモンドルーペ 15 x	4,700	24
1151-4	ライトグリップLED	14,500	25
1152-01	スケール (ドッキングスケールルーペ用)	5,600	25
1152-02	スケール (ドッキングスケールルーペ用)	5,600	25
1152-03	スケール (ドッキングスケールルーペ用)	5,600	25
1152-04	スケール (ドッキングスケールルーペ用)	5,600	25
1153	ワイドスタンドルーペ 8 x	4,700	24
1154-10	スケールルーペ 10 x	21,100	25
1154-7	スケールルーペ 7 x	19,800	25
1176-10	精密繰出しルーペ 10 x	9,600	23
1176-12	精密繰出しルーペ 12 x	11,300	23
1176-6	精密繰出しルーペ 6 x	8,600	23
1176-8	精密繰出しルーペ 8 x	9,100	23
1182-10	精密繰出しルーペ 10 x	10,300	23
1184-10	精密繰出しルーペ 10 x	17,200	23
1184-20	精密繰出しルーペ 20 x	19,200	23
1186-9	精密繰出しルーペ 3 x + 6 x = 9 x	17,900	23
1187	精密繰出しルーペ 4 x + 6 x = 10 x	13,200	23
1255	リネンテスター 10 x	5,800	25
1256	リネンテスター 8 x	6,100	25
1258	リネンテスター 6 x	7,900	25
1259	リネンテスター 5 x	10,100	25
1270	リネンテスター 5 x	2,800	25
1271	リネンテスター 10 x	2,500	25
1272	リネンテスター 8 x	2,600	25
1420	デスクトップルーペ 1.8 x	11,900	17
1421	デスクトップルーペ 1.8x 黒枠付き	13,100	17
1424	デスクトップルーペ 1.8x	7,000	17
1426	デスクトップルーペ 1.8x	13,800	17
1436	デスクトップルーペ 2.2x	16,700	17
1438-30	メナスルクス 3x	19,600	18
1438-8	メナスズーム 2.2~3.4x	21,600	18
1511-001	モベース (3x/3.5x/4x用)	2,500	7
1511-002	モベース (5x/6x用)	2,500	7
1511-003	モベース (7x用)	2,500	7
1511-004	モベース (10x/12.5x用)	2,500	7
1511-10	LEDワイドライトルーペ 10x	10,600	7
1511-10M	LEDワイドライトルーペモベースセット 10 x	12,100	6
1511-12	LEDワイドライトルーペ 12.5 x	11,900	7
1511-12M	LEDワイドライトルーペモベースセット 12.5x	13,400	6
1511-2	LEDワイドライトルーペ 3x	11,000	7
1511-2M	LEDワイドライトルーペモベースセット 3x	12,500	6
1511-3	LEDワイドライトルーペ 3.5 x	12,100	7
1511-3M	LEDワイドライトルーペモベースセット 3.5x	13,600	6
1511-4	LEDワイドライトルーペ 4 x	16,700	7
1511-41	LEDワイドライトルーペ 4 x	11,900	7
1511-41M	LEDワイドライトルーペモベースセット 4x	13,400	6
1511-4M	LEDワイドライトルーペモベースセット 4x	18,200	6
1511-5	LEDワイドライトルーペ 5 x	12,100	7
1511-5M	LEDワイドライトルーペモベースセット 5x	13,600	6
1511-6	LEDワイドライトルーペ 6 x	13,000	7
1511-6M	LEDワイドライトルーペモベースセット 6x	14,500	6
1511-7	LEDワイドライトルーペ 7 x	10,000	7
1511-7M	LEDワイドライトルーペモベースセット 7x	11,500	6
1512-2	LEDワイドライトルーペXL 3 x	15,400	7
1512-2M	LEDワイドライトルーペXLモベースセット 3x	16,900	6
1520-910	モバイルLED 10 x	9,800	14
1520-94	モバイルLED 4 x	9,400	14
1520-97	モバイルLED 7 x	9,600	14
1521-10	easy POCKET 3x ブラック	8,300	12
1521-11	easy POCKET 3x シルバー	8,300	12
1521-11501	easy POCKET 3x シルバー Stella	10,700	13

品番	商品名等	本体価格	掲 載 ページ
1521-11502	easy POCKET 3x シルバー Milky Way	10,700	13
1521-11503	easy POCKET 3x シルバー Astro Arts	10,700	13
1521-115a1	easy POCKET 3x シルバー fleur de luxe	33,000	13
1521-22	easy POCKET 4x メタリックブルー	10,500	12
1522-11	easy POCKET XL 2.5x シルバー	13,200	12
1550-74	置き型ライトルーペ 10 x	19,800	50
1551-74	置き型ライトルーペ 7 x	19,800	50
1552-74	置き型ライトルーペ 6 x	18,700	50
1553-94	置き型ライトルーペ 5 x	17,200	50
1554-94	置き型ライトルーペ 4 x	20,500	50
1557-74	置き型ライトルーペ 12.5 x	22,200	50
1559-94	置き型ライトルーペ 3 x	19,800	50
1565-12	スクリボラックス 2.8x	21,600	19
1566	ヴィソ・ルクス・プラス 3 x	26,400	19
1580-64	置き型ライトルーペ 3 x ダブルレンズ	24,800	50
1582-64	置き型ライトルーペ 2.8 x ダブルレンズ	28,600	50
1586-14	パワーラックス 3.5 x cool light	25,100	20
1586-20	パワーラックス 5x cool light	25,100	20
1586-201	パワーラックス 5x warm light	25,100	20
1586-28	パワーラックス 7x cool light	25,100	20
1598-1	ルーペ用ストラップ	900	6
1604-2	ヘッドライトLED	21,600	26
1604-22	ヘッドライトLEDクリップ付	24,000	26
1605	リーディングデスク	13,000	20
1605-1	ガイドレイル	9,200	20
1615-325	アクニスマットブラウン25	25,000	36
1615-350	アクニスマットブラウン50	25,000	36
1615-375	アクニスマットブラウン75	25,000	36
1615-6325	アクニスハバナ25	25,000	36
1615-6350	アクニスハバナ50	25,000	36
1615-6375	アクニスハバナ75	25,000	36
1621	ガリレオ主鏡 (遠距離用) 2.2 x	35,400	52
1621-10	ガリレオ近用キャップ 10Dpt	12,700	52
1621-12	ガリレオ近用キャップ 12Dpt	12,700	52
1621-16	ガリレオ近用キャップ 16Dpt	12,700	52
1621-3	ガリレオ近用キャップ 3Dpt	12,700	52
1621-4	ガリレオ近用キャップ 4Dpt	12,700	52
1621-5	ガリレオ近用キャップ 5Dpt	12,700	52
1621-6	ガリレオ近用キャップ 6Dpt	12,700	52
1621-8	ガリレオ近用キャップ 8Dpt	12,700	52
1622	コレクションレンズ取り付け用リング (2枚)	4,200	52
1622-5	ガリレオ主鏡 (遠距離用) 2.5 x	41,400	52
1623	ニューガリレオ主鏡 2 x	60,700	52
1623-10	ニューガリレオ近用キャップ 10Dpt	13,200	52
1623-12	ニューガリレオ近用キャップ 12Dpt	13,200	52
1623-3	ニューガリレオ近用キャップ 3Dpt	13,200	52
1623-4	ニューガリレオ近用キャップ 4Dpt	13,200	52
1623-5	ニューガリレオ近用キャップ 5Dpt	13,200	52
1623-6	ニューガリレオ近用キャップ 6Dpt	13,200	52
1623-8	ニューガリレオ近用キャップ 8Dpt	13,200	52
1624-11	マックスティービー 2.1x	15,000	27
1624-4	マックスティービークリップ 2x	16,000	27
1624-51	マックスディテール 2x	15,000	26
1624-52	マックスディテールヘッドライトLED 2x	36,000	26
1624-6	マックスディテールクリップ 2x	16,000	26
1625-S	ガリレオシステムパーツセット	6,800	53
1625-T	ガリレオ取付スパナセット	2,400	53
1630	ニューガリレオ検査用セット	217,800	52
1632-1	ガリレオ 検査用セット	200,600	52
1634	テレ・メッド 3 x	60,700	53
1634-4	テレ・メッド 4x	68,600	53
1636-2	リド・メッド 2.5 x	56,800	53
1636-3	リド・メッド 3 x	66,000	53
1636-4	リド・メッド 4 x	72,600	53
1643-110	ユニビジョン単品レンズ 10 D	38,300	51
1643-112	ユニビジョン単品レンズ 12 D	38,300	51
1643-116	ユニビジョン単品レンズ 16 D	38,300	51
1643-120	ユニビジョン単品レンズ 20 D	38,300	51
1643-124	ユニビジョン単品レンズ 24 D	38,300	51

品番	商品名等	本体価格	掲載ページ
1643-128	ユニビジョン単品レンズ 28 D	38,300	51
1643-132	ユニビジョン単品レンズ 32 D	38,300	51
1643-136	ユニビジョン単品レンズ 36 D	38,300	51
1643-18	ユニビジョン単品レンズ 8 D	38,300	51
1644-5	ラボフレーム フレームのみ	11,300	29
1644-50	ラボフレーム 1.7 x	16,900	28
1644-501	ラボフレーム 1.7 x 2.0 x	21,800	28
1644-502	ラボフレーム 1.7 x 2.5 x	21,800	28
1644-503	ラボフレーム 1.7 x 3.0 x	21,800	28
1644-51	ラボフレーム 2.0 x	16,900	28
1644-512	ラボフレーム 2.0 x 2.5 x	21,800	28
1644-513	ラボフレーム 2.0 x 3.0 x	21,800	28
1644-52	ラボフレーム 2.5 x	16,900	28
1644-523	ラボフレーム 2.5 x 3.0 x	21,800	28
1644-53	ラボフレーム 3.0 x	16,900	28
1644-54	ラボフレーム片眼鏡 4.0 x	16,900	28
1644-547	ラボフレーム片眼鏡 4.0 x 7.0 x	21,800	28
1644-57	ラボフレーム片眼鏡 7.0 x	16,900	28
1645-1	ラボシリーズ用交換レンズ 2 x	5,600	29
1645-2	ラボシリーズ用交換レンズ 2.5 x	5,600	29
1645-3	ラボシリーズ用交換レンズ 3 x	5,600	29
1645-4	ラボシリーズ用交換レンズ 4 x	5,600	29
1645-5	ラボシリーズ用交換レンズ 1.7 x	5,600	29
1645-7	ラボシリーズ用交換レンズ 7 x	5,600	29
1646-17	ラボクリップ 1.7 x	9,600	28
1646-2	ラボクリップ クリップのみ	4,000	29
1646-20	ラボクリップ 2.0 x	9,600	28
1646-201	ラボクリップ 1.7 x 2.0 x	14,500	28
1646-202	ラボクリップ 1.7 x 2.5 x	14,500	28
1646-203	ラボクリップ 1.7 x 3.0 x	14,500	28
1646-212	ラボクリップ 2.0 x 2.5 x	14,500	28
1646-213	ラボクリップ 2.0 x 3.0 x	14,500	28
1646-223	ラボクリップ 2.5 x 3.0 x	14,500	28
1646-247	ラボクリップ片眼鏡 4.0 x 7.0 x	14,500	28
1646-25	ラボクリップ 2.5 x	9,600	28
1646-30	ラボクリップ 3.0 x	9,600	28
1646-4	ラボクリップ/フレーム共通 アームのみ	2,000	29
1646-40	ラボクリップ片眼鏡 4.0 x	9,600	28
1646-70	ラボクリップ片眼鏡 7.0 x	9,600	28
1648	ラボヘッド ヘッドバンドのみ	11,300	29
1648-01	ラボヘッド 1.7 x 2.0 x	21,800	29
1648-02	ラボヘッド 1.7 x 2.5 x	21,800	29
1648-03	ラボヘッド 1.7 x 3.0 x	21,800	29
1648-12	ラボヘッド 2.0 x 2.5 x	21,800	29
1648-13	ラボヘッド 2.0 x 3.0 x	21,800	29
1648-17	ラボヘッド 1.7 x	16,900	29
1648-20	ラボヘッド 2.0 x	16,900	29
1648-23	ラボヘッド 2.5 x 3.0 x	21,800	29
1648-25	ラボヘッド 2.5 x	16,900	29
1648-30	ラボヘッド 3.0 x	16,900	29
1650-2	スマートルクスデジタル2 (非課税)	198,000	48
1650-204	スマートルクスデジタル2 専用ハンドル	3,000	48
1650-208	スマートルクスデジタル2 専用バンパー	3,000	48
1651-1	モビラックスデジタルタッチ HD	69,000	49
1652-1	ヴィソルクスデジタルHD (非課税)	194,400	47
1652-105	ヴィソルクスデジタル専用ベース	10,000	47
1655-1	ヴィソルクスデジタルXL FHD (非課税)	198,000	46
1655-105	ヴィソルクスデジタルXL FHD 専用ベース	10,000	46
1661-8125	アクニス XL スモール 25	27,000	36
1661-8150	アクニス XL スモール 50	27,000	36
1661-8175	アクニス XL スモール 75	27,000	36
1661-9125	アクニス XL ラージ 25	27,000	36
1661-9150	アクニス XL ラージ 50	27,000	36
1661-9175	アクニス XL ラージ 75	27,000	36
1663-115	ウエルネスプロテクトイエロー小	21,800	37
1663-165	ウエルネスプロテクトライトブラウン小	21,800	37
1663-175P	ウエルネスプロテクト偏光レンズ小	27,500	37
1663-185	ウエルネスプロテクトブラウン小	21,800	37
1663-215	ウエルネスプロテクトイエロー大	21,800	37

品番	商品名等	本体価格	掲載ページ
1663-265	ウエルネスプロテクトライトブラウン大	21,800	37
1663-275P	ウエルネスプロテクト偏光レンズ大	27,500	37
1663-285	ウエルネスプロテクトブラウン大	21,800	37
1663-815	ウエルネスプロテクトオーバーサングラスイエロー小	26,400	37
1663-865	ウエルネスプロテクトオーバーサングラスライトブラウン小	26,400	37
1663-885	ウエルネスプロテクトオーバーサングラス ブラウン小	26,400	37
1663-915	ウエルネスプロテクトオーバーサングラス イエロー大	26,400	37
1663-965	ウエルネスプロテクトオーバーサングラスライトブラウン大	26,400	37
1663-985	ウエルネスプロテクトオーバーサングラス ブラウン大	26,400	37
1671-1	ケプラーシステム単眼鏡用フィンガーリング	4,800	42
1673-1	ケプラーシステム単眼鏡 3.4 x (150mm) 2.8 x	49,200	42
1673-2	ケプラーシステム単眼鏡 5.5 x (200mm) 4.2 x	56,400	42
1673-3	ケプラーシステム単眼鏡 5 x (200mm) 4.2 x	49,200	42
1673-4	ケプラーシステム単眼鏡 7.6 x (250mm) 6 x	56,400	42
1674-820	バリオプラス 8 x	70,800	53
1674-832	バリオプラス 8 x	84,000	53
1680-10	プリズム・ビノコンフォート 2.5 x	50,200	51
1680-4	プリズム・ビノコンフォート 1 x	45,600	51
1680-6	プリズム・ビノコンフォート 1.5 x	45,600	51
1680-8	プリズム・ビノコンフォート 2.5 x	50,200	51
1681-3L	ノーヴェス・モノ左用 3 x	43,700	51
1681-3R	ノーヴェス・モノ右用 3 x	43,700	51
1681-4L	ノーヴェス・モノ左用 4 x	43,700	51
1681-4R	ノーヴェス・モノ右用 4 x	43,700	51
1681-5L	ノーヴェス・モノ左用 5 x	43,700	51
1681-5R	ノーヴェス・モノ右用 5 x	43,700	51
1681-6L	ノーヴェス・モノ左用 6 x	43,700	51
1681-6R	ノーヴェス・モノ右用 6 x	43,700	51
1682-10	ノーヴェス・ビノ 2.5 x	37,000	51
1682-4	ノーヴェス・ビノ 1 x	37,000	51
1682-5	ノーヴェス・ビノ 1.25 x	37,000	51
1682-6	ノーヴェス・ビノ 1.5 x	37,000	51
1682-8	ノーヴェス・ビノ 2 x	37,000	51
1710-910S	モビレント 10x	5,600	14
1710-94	モビレント 4x	4,800	14
1710-97	モビレント 7x	5,200	14
1711	スライドアウトルーペ 5x	4,300	16
1721-16	ヴィゾポケット 2.5x ボルドー	4,300	11
1721-16B	ヴィゾポケット 2.5x ボルドープリスター	4,300	55
1721-46	ヴィゾポケット 2.5x ブラウン	4,300	11
1721-46B	ヴィゾポケット 2.5x ブラウンプリスター	4,300	55
1721-56	ヴィゾポケット 2.5x ブラック	4,300	11
1721-56B	ヴィゾポケット 2.5x ブラックプリスター	4,300	55
1730-131	エコノミック・ハンディルーペ 3.5x レッド	2,000	15
1730-131B	エコノミック・ハンディルーペ 3.5x レッドプリスター	2,000	55
1730-231	エコノミック・ハンディルーペ 3.5 x スモークグレー	2,000	15
1730-231B	エコノミック・ハンディルーペ 3.5 x スモークグレープリスター	2,000	55
1730-331	エコノミック・ハンディルーペ 3.5 x ロイヤルブルー	2,000	15
1730-331B	エコノミック・ハンディルーペ 3.5x ロイヤルブループリスター	2,000	55
1730-531	エコノミック・ハンディルーペ 3.5x ブラック	2,000	15
1730-531B	エコノミック・ハンディルーペ 3.5x ブラックプリスター	2,000	55
1740-130	ハンディルーペ 6x ダークレッド	3,100	15
1740-150	ハンディルーペ 3.5 x ダークレッド	3,600	15
1740-160	ハンディルーペ 3.5 x ダークレッド	4,300	15
1740-250	ハンディルーペ 3.5 x オリーブグリーン	3,600	15
1740-260	ハンディルーペ 3.5 x オリーブグリーン	4,300	15
1740-450	ハンディルーペ 3.5 x ブラウン	3,600	15
1740-460	ハンディルーペ 3.5x ブラウン	4,300	15
1740-530	ハンディルーペ 6x ブラック	3,100	15
1740-550	ハンディルーペ 3.5x ブラック	3,600	15
1740-560	ハンディルーペ 3.5 x ブラック	4,300	15
1752-150	ハンディルーペ 3.5x レッド	4,300	15
1752-160	ハンディルーペ 3.5x レッド	4,800	15
1752-550	ハンディルーペ 3.5x ブラック	4,300	15
1752-560	ハンディルーペ 3.5x ブラック	4,800	15
1752-850	ハンディルーペ 3.5 x ライトブラウン	4,300	15
1752-860	ハンディルーペ 3.5 x ライトブラウン	4,800	15
1837-6M	LEDワイドライト モベースセット	115,300	7
2031	ハンドスタンドルーペ 2.6x	13,900	21

品番	商品名等	本体価格	掲載ページ	品番	商品名等	本体価格	掲載ページ
2032	ハンドスタンドルーペ 2.8x	19,200	21	2994-1115	シニアグラスラウンド +1.5	3,800	31
2034	ハンドスタンドルーペ 3.5x	12,600	21	2994-1120	シニアグラスラウンド +2.0	3,800	31
2137-C	グレンツェンエイト 3x クリスタル	9,400	11	2994-1125	シニアグラスラウンド +2.5	3,800	31
2137-R	グレンツェンエイト 3x ローズ	9,400	11	2994-1130	シニアグラスラウンド +3.0	3,800	31
2137-T	グレンツェンエイト 3x ターコイズ	9,400	11	2994-2610	シニアグラス「エレガンシィ」パープル +1.0	4,800	32
2605	パールルーペ 1.8x	5,000	17	2994-2615	シニアグラス「エレガンシィ」パープル +1.5	4,800	32
2606	パールルーペ 2x	7,900	17	2994-2620	シニアグラス「エレガンシィ」パープル +2.0	4,800	32
2608	パールルーペ 1.8x	12,000	17	2994-2625	シニアグラス「エレガンシィ」パープル +2.5	4,800	32
2612-40	クリスタルルーペ 3.25x	1,400	10	2994-2710	シニアグラス「エレガンシィ」ワイン +1.0	4,800	32
2612-40B	クリスタルルーペ 3.25x プリスター	1,400	55	2994-2715	シニアグラス「エレガンシィ」ワイン +1.5	4,800	32
2612-60	クリスタルルーペ 2.5x	2,300	10	2994-2720	シニアグラス「エレガンシィ」ワイン +2.0	4,800	32
2612-60B	クリスタルルーペ 2.5x プリスター	2,300	55	2994-2725	シニアグラス「エレガンシィ」ワイン +2.5	4,800	32
2612-80	クリスタルルーペ 2.25x	3,400	10	2994-5100	エアー PC II ブルー 度無し	5,800	30
2612-80B	クリスタルルーペ 2.25x プリスター	3,400	55	2994-5115	シニアグラス「エアー PC II」ブルー +1.5	5,800	30
2612-80S1	クリスタルルーペ 2.25x グレース	5,500	10	2994-5120	シニアグラス「エアー PC II」ブルー +2.0	5,800	30
2612-950	クリスタルルーペ 2x	4,300	10	2994-5125	シニアグラス「エアー PC II」ブルー +2.5	5,800	30
2612-950B	クリスタルルーペ 2x プリスター	4,300	55	2994-5130	シニアグラス「エアー PC II」ブルー +3.0	5,800	30
2612-950S1	クリスタルルーペ 2x コスモス	6,600	10	2994-5200	エアー PC II パープル 度無し	5,800	30
2614-150	ホワイトルーペ 2x	6,500	8	2994-5215	シニアグラス「エアー PC II」パープル +1.5	5,800	30
2614-65	ホワイトルーペ 3x	4,100	8	2994-5220	シニアグラス「エアー PC II」パープル +2.0	5,800	30
2614-80	ホワイトルーペ 2.25x	5,300	8	2994-5225	シニアグラス「エアー PC II」パープル +2.5	5,800	30
2614-840	ホワイトルーペ 2.25x	5,800	8	2994-5230	シニアグラス「エアー PC II」パープル +3.0	5,800	30
2626	ワイドスタンドルーペ 6x	8,200	24	2994-5300	エアー PC II グレー 度無し	5,800	30
2628	ワイドスタンドルーペ 10x	8,600	24	2994-5315	シニアグラス「エアー PC II」グレー +1.5	5,800	30
2636-11	デスクリーダー 2.8x/3.8x	22,900	18	2994-5320	シニアグラス「エアー PC II」グレー +2.0	5,800	30
2642-100	広視野ルーペ 2x	9,700	8	2994-5325	シニアグラス「エアー PC II」グレー +2.5	5,800	30
2642-120	広視野ルーペ 1.9x	11,900	8	2994-5330	シニアグラス「エアー PC II」グレー +3.0	5,800	30
2642-1255	広視野ルーペ 1.85x	12,100	8	2994-5500	エアー PC II ブラック 度無し	5,800	30
2642-150	広視野ルーペ 2x	10,300	8	2994-5515	シニアグラス「エアー PC II」ブラック +1.5	5,800	30
2642-65	広視野ルーペ 3x	5,600	8	2994-5520	シニアグラス「エアー PC II」ブラック +2.0	5,800	30
2642-80	広視野ルーペ 2.3x	6,900	8	2994-5525	シニアグラス「エアー PC II」ブラック +2.5	5,800	30
2642-840	広視野ルーペ 2.4x	8,400	8	2994-5530	シニアグラス「エアー PC II」ブラック +3.0	5,800	30
2655-150	ブラックルーペ 3x	13,000	9	2994-6110	シニアグラス「リーディング MEGANE II」ブルー +1.0	4,800	33
2655-175	ブラックルーペ 2.8x	13,900	9	2994-6115	シニアグラス「リーディング MEGANE II」ブルー +1.5	4,800	33
2655-50	ブラックルーペ 6x	7,600	9	2994-6120	シニアグラス「リーディング MEGANE II」ブルー +2.0	4,800	33
2655-60	ブラックルーペ 5x	9,000	9	2994-6125	シニアグラス「リーディング MEGANE II」ブルー +2.5	4,800	33
2655-70	ブラックルーペ 4x	10,600	9	2994-6130	シニアグラス「リーディング MEGANE II」ブルー +3.0	4,800	33
2655-750	ブラックルーペ 3.5x	11,600	9	2994-6210	シニアグラス「リーディング MEGANE II」パープル +1.0	4,800	33
2668-50	メディブランエルゴ 4.5x	11,900	9	2994-6215	シニアグラス「リーディング MEGANE II」パープル +1.5	4,800	33
2668-60	メディブランエルゴ 3.8x	11,000	9	2994-6220	シニアグラス「リーディング MEGANE II」パープル +2.0	4,800	33
2668-75	メディブランエルゴ 2.9x	13,000	9	2994-6225	シニアグラス「リーディング MEGANE II」パープル +2.5	4,800	33
2668-85	メディブランエルゴ 2.4x	13,900	9	2994-6230	シニアグラス「リーディング MEGANE II」パープル +3.0	4,800	33
2668-950	メディブランエルゴ 2.7x	14,500	9	2994-6410	シニアグラス「リーディング MEGANE II」ライトブラウン +1.0	4,800	33
2677	ネックルーペ 2x	7,400	21	2994-6415	シニアグラス「リーディング MEGANE II」ライトブラウン +1.5	4,800	33
2678	ネックルーペ 2x	13,000	21	2994-6420	シニアグラス「リーディング MEGANE II」ライトブラウン +2.0	4,800	33
2777-3	パリオLEDプラス 1.9x	138,000	22	2994-6425	シニアグラス「リーディング MEGANE II」ライトブラウン +2.5	4,800	33
2777-6	パリオLEDプラス 2.5x	149,500	22	2994-6430	シニアグラス「リーディング MEGANE II」ライトブラウン +3.0	4,800	33
2855-150	レンズケース (2655-150用)	4,000	9	2994-6510	シニアグラス「リーディング MEGANE II」ブラック +1.0	4,800	33
2855-175	レンズケース (2655-175用)	2,600	9	2994-6515	シニアグラス「リーディング MEGANE II」ブラック +1.5	4,800	33
2855-50	レンズケース (2655-50用)	2,200	9	2994-6520	シニアグラス「リーディング MEGANE II」ブラック +2.0	4,800	33
2855-60	レンズケース (2655-60用)	2,200	9	2994-6525	シニアグラス「リーディング MEGANE II」ブラック +2.5	4,800	33
2855-70	レンズケース (2655-70用)	2,200	9	2994-6530	シニアグラス「リーディング MEGANE II」ブラック +3.0	4,800	33
2855-750	レンズケース (2655-750用)	2,200	9	2994-CB	メガネケース ブラック	1,800	35
2918-115	レディ・トゥ・リード 1.5Dpt	4,200	32	2994-CL	メガネケース ブルー	1,800	35
2918-125	レディ・トゥ・リード 2.5Dpt	4,200	32	2994-CP	メガネケース ピンク	1,800	35
2993-1115	PCビューアークリアパープル +1.5	7,800	31	2994-G1	グラスチェーン	1,800	35
2993-1120	PCビューアークリアパープル +2.0	7,800	31	2994-L1	レンズクロス	600	35
2993-1125	PCビューアークリアパープル +2.5	7,800	31	2994-L2	グラスポーチ	1000	35
2993-1130	PCビューアークリアパープル +3.0	7,800	31	2994-L3	グラスポーチピンク	1000	35
2993-1215	PCビューアークリアレッド +1.5	7,800	31	2995-M4413	マイクロラックス 4倍	9,700	43
2993-1220	PCビューアークリアレッド +2.0	7,800	31	2995-M4618	マイクロラックス 6倍	14,100	43
2993-1225	PCビューアークリアレッド +2.5	7,800	31	2997-29261	クリップオンサングラス ブラウン	6,400	39
2993-1230	PCビューアークリアレッド +3.0	7,800	31	2997-29262	クリップオンサングラス グレー	6,400	39
2993-1315	PCビューアーパープルホワイト +1.5	7,800	31	2997-29270	クリップセーフティー	3,900	39
2993-1320	PCビューアーパープルホワイト +2.0	7,800	31	2997-29272	キャップクリップサンシェード グレー	4,600	39
2993-1325	PCビューアーパープルホワイト +2.5	7,800	31	2997-29273	キャップクリップサンシェード ダークグリーン	4,600	39
2993-1330	PCビューアーパープルホワイト +3.0	7,800	31	2999-22	ミルフィーユ ブルー	9,000	38
2993-1415	PCビューアーレッドブラック +1.5	7,800	31	2999-23	ミルフィーユ パープル	9,000	38
2993-1420	PCビューアーレッドブラック +2.0	7,800	31	4248-418	ヴィジョン 4倍	12,800	41
2993-1425	PCビューアーレッドブラック +2.5	7,800	31	4248-618	ヴィジョン 6倍	13,800	41
2993-1430	PCビューアーレッドブラック +3.0	7,800	31	4250-842	レガッタ 8倍	77,000	40

品番	商品名等	本体価格	掲載ページ
4268-125	セクターF 10倍	32,000	40
4268-825	セクターF 8倍	30,000	40
4293-616	クラブM 6倍	20,800	42
4293-816	クラブM 8倍	22,000	42
4296-8251	アドベンチャー 8倍	17,500	43
4441-1	オペラグラス 3倍 ドレスデン	22,000	44
4443-1	オペラグラス 3倍 スワン	22,000	44
4444-1	オペラグラス 3倍 フィガロ	22,000	44
4452	オペラグラス 3倍 カルメン	22,000	44
8416-26151	オペラグラス VIVA FESTIVAL 6倍 ブラック	18,700	44
8416-26152	オペラグラス VIVA FESTIVAL 6倍 ホワイト	18,700	44
8417-6125	マグノX ビジョン 10倍	7,600	41
8417-7821	マグノX 8倍	8,600	41

ESCHENBACH

株式会社 エッシェンバッハ光学ジャパン

〒101-0048 東京都千代田区神田司町2-15-4

TEL 03-3293-8570 / FAX 03-3293-8276 / E-mail tolawase@eschenbach-optik.co.jp

www.eschenbach-optik.co.jp

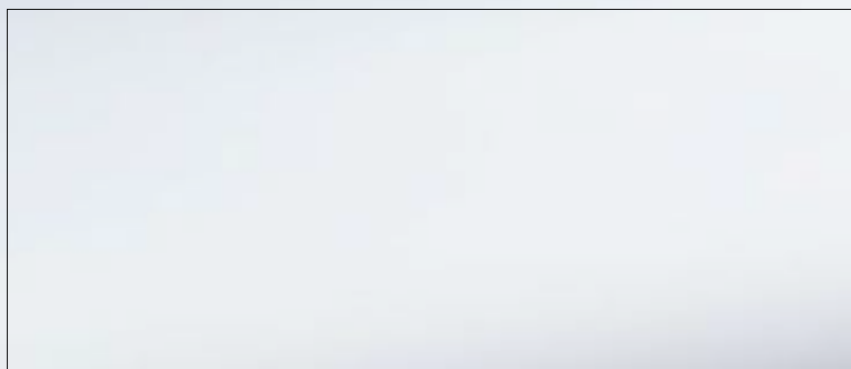

ご注意

安全にお使いいただくために

- ・ルーペ、双眼鏡、単眼鏡では絶対に太陽を見ないでください。失明の原因となります。
- ・ルーペで太陽光を集光させると火災の原因になることがあります。十分にご注意ください。
- ・小さいお子様の手に届かない所に保管して下さい。
- ・ご使用前に取り扱い説明書をよくお読みの上、正しくお使いください。

※当カタログでは税込価格（本体価格）を表記しております。
※掲載しております製品価格は2022年10月現在のものです。
※製品のサイズ、重さ等の数値は概算です。
※製品によっては予告なしに製造中止、仕様変更される場合がございます。ご了承ください。



<http://fb.com/EOJJAPAN>



[@eschenbach_jp](https://twitter.com/eschenbach_jp)



[eoj_loupe](https://www.instagram.com/eoj_loupe)

